KDV DAHİL 3000 LİRA

SUPERMEN

SUPER SERİ

CİLT 25

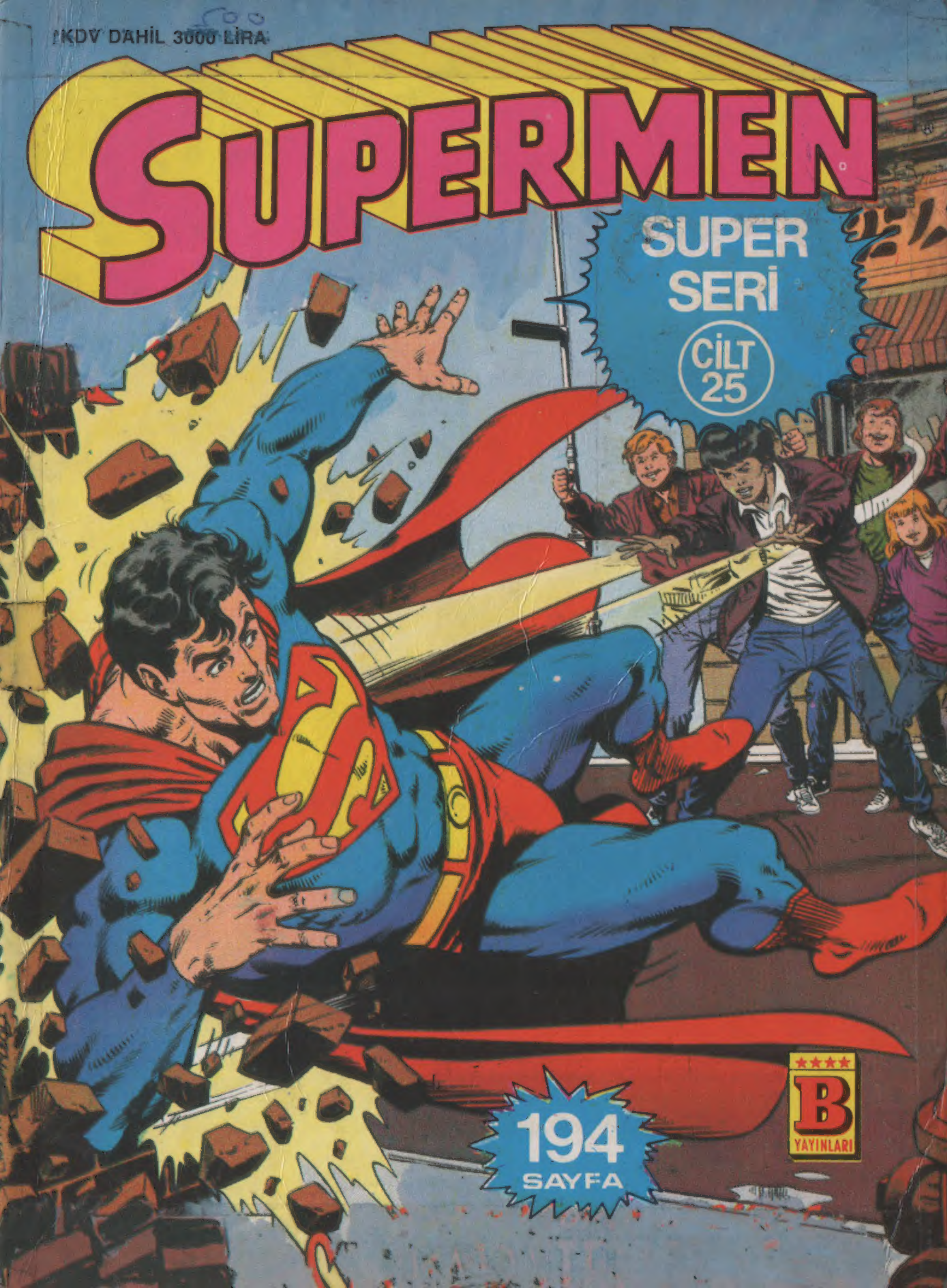

194 SAYFA

B YAYINLARI

51

Türkiye'de yayın hakkı B YAYINLARI na aittir.
(BİLKA-Bilim Kültür Araştırma, Yayıncılık Ltd.Şti.)

Her şeyi yaparım

İKİ AYRI DÜNYADA, İKİ BİLİM ADAMI DENEY YAPMAKTADIR..

DÜNYADA, METROPOLİS ÜNİVERSİTESİ BİYO-KİMYA PROFESÖRÜ ALİCE HERMAN...

... NEOPLAZMİK ÇORBAMA SON İŞLEMİ YAPAYIM!

BİRAZ BAHA RAT, BİRAZ DA ZEKA...

...VE STATİK ELEKTRİK VEREREK İYİCE KAYNATAYIM...

GYROS-4 GEZEGENİNDE İSE, ÜNLÜ BİLİM ADAMI THR. ESHER 222 ..

BU DENEYİ ESKİ AYGITLARIMLA DA YAPMIŞTIM...

... AMA BAŞARILI OLAMAMIŞTIM!

AMA ŞİMDİ DENEYİMDE SİLİKON BİLEŞİMİ DE KULLANIYORUM

...BAKALIM CANLI BİR ORGANİZMA YAPABİLECEK MİYİM?

...BU ORGANİZMANIN KENDİ KENDİNİ YENİLEMESİ GEREKİYOR!

BULDUM!

BAŞARDIM!

BULDUM!

BAŞARDIM!

PROFESÖR HERMAN'IN NESİ VAR? DELİ GİBİ GÜLÜYOR, PENCERESİNDEN DE DUMAN ÇIKIYOR!

BENCE O ÇIKAN DUMAN DEĞİL...

...GALİBA BU...

ORAYA TOPLANAN VE BAĞRIŞAN KALABALIK SÜPERMEN'İN YARDIMA GELMESİNİ SAĞLAR...

...PROFESÖR HERMAN BULUŞUNA O KADAR KAPILMIŞTIR Kİ KENDİ GÜVENLİĞİNİ UNUTMUŞTUR.

GİTGİDE BÜYÜYEN BU KÜTLEYİ SÜPER NEFESİMLE DOLDURURSAM...

BU KADINI BURADAN ÇEKİP ÇIKARTABİLİRİM...

...HEY! BU ÜNLÜ BİYOLOJİ UZMANI ALİCE HERMAN'MIŞ!

BİRİNİZ HAYAT ÖPÜCÜĞÜ VEREREK DR. HERMAN'I KURTARABİLİR Mİ?

ÇOK GÜZEL...

BEN YAPARIM!

...ÇÜNKÜ ORADA SÜPERMEN'E GÖRE BİR İŞ VAR!

SÜPER NEFESİM BİRAZ ÖNCE İŞE YARAMIŞTI...

...ŞİMDİ DE YARIYOR...

...AMA TAM ANLAMIYLA DEĞİL!

WHOOSH

GARİP NESNE BÜYÜMESİNİ DURDURUR VE DONAR...

...AMA YETERİ BÜYÜKLÜĞE ERİŞMİŞ OLDUĞUNDAN, ÜNİVERSİTE BİNASININ DIŞ DUVARINI YIKAR...

İLERİ GERİ HAREKET EDERSEM...

...BU TUĞLALARDAN HİÇ BİRİ...

...YERE DÜŞMEZ VE KİMSEYE...

...ZARAR VERMEZ.

OH...GALİBA BAYILMIŞIM...

DENEYİME GERİ DÖNMEM GEREK...

SÜPERMEN! BENİM YARATTIĞIM CANLIYLA NE YAPIYOR?

GALİBA ONU GÜVENLİ BİR YERE...

"...GÖTÜRÜYOR!"

BU CANLI BİR DOKU... BÖYLE BİR ŞEYİ NE DÜN YADA NEDE BAŞKA BİR YERDE...

...GÖR MEMİŞTİM!

YENİ BİR CANLI TÜRÜ YARATMIŞTIM...

PROFESÖR HERMAN... DURUN LABORATUVARA GERİ DÖNMENİZ ÇOK TEHLİKELİ OLUR!

BU BASİT BİR CANLI OLDUĞUNDAN, DONMAKLA ZARAR GÖRMEZ...

...DAHA SONRA DR. HERMAN VEYA BEN GELİP ONU YAKINDAN İNCELERİZ!

ERTESİ SABAH, KLARK KENT'İN DAİLY PLANET GAZETESİNDEKİ BÜROSUNDA...

DAILY PLANET

NOBEL TIP ÖDÜLÜ AÇIKLANDI

ÖDÜLÜ BOLİVYALI BESLENME UZMANI ALDI.

METROPOLİSLİ PROFESÖR HERMAN ÖDÜLÜ KAÇIRDI.

BAY KENT.. DR. HERMAN BİR MUHABİRLE GÖRÜŞMEK İSTİYOR

ALİCE HERMAN MI? ŞİMDİ GELİRİM!

BENİM ALMAM GEREKEN ÖDÜLÜ ALDI DİYE, O GÜNEY AMERİKALI UZMAN BOZUNTUSUNU ÖVGÜYE BOĞMANIZ ŞART DEĞİLDİ...

... BU KONUDA BENİM DE DÜŞÜNCELERİMİ YAZMANIZ GEREKİRDİ!

ŞEY... BEN...

... BELKİ HAKLI OLABİLİRSİNİZ, AMA...

... GAZETENİZE PROTESTO YAZISI YAZACAĞIMDAN KUŞKUNUZ OLMASIN...

...NOBEL KOMİTESİNE DE YAZACAĞIM!

BABA KENT BÖYLE GÜNLERİN GELECEĞİ KONUSUNDA BENİ UYARMIŞTI!

SURATIN NEDEN ASIK, KLARK?

HOŞNUTSUZ BİR OKURLA GÖRÜŞTÜM, PERRY...

EĞER ONUN GİBİLER OLMASAYDI...

... BİZ İŞİMİZİ DEVAM ETTİREMEZDİK!

ROOSEVELT HAVAALANINA, ŞOFÖR BEY!

İŞVEÇTE YAPILACAK BİR İŞİM VAR!

O SIRADA, DÜNYADAN BİNLERCE IŞIK YILI ÖTEDE...

BULDUM!

BAŞARDIM!

BAK! METALİK EŞYALARIN KENDİ KENDİLERİNİ YENİLEMELERİNİ SAĞLIYAN BİR FORMÜL BULDUM!

BU DÜNYAMIZDA YENİ BİR DEVRİM YAPACAK..

YERİLERİNİ TEKRAR GÖZDEN GEÇİR, THR. ESHER 222... NELER OLDUĞUNU GÖRMÜYORMUSUN?

GÜNEŞ KENDİNİ YENİLEMEYE VE BÜYÜMEYE BAŞLADI!

EKLEMLERİNDE BİR SIKMA, BİR BOZULMA HİSSETMİYORMUSUN?

GARİP... HİÇ ÖYLE ŞEYLER HİSSETMİYORUM..

...AMA BENDEN BAŞKA HERKES DEĞİŞİMDEN ETKİLENMİŞE BENZİYOR!

GALİBA BUNUN NEDENİ DENEY SIRASINDA SÜREKLİ BİYOLOJİK MADDEYE MARUZ KALMAM!

O MADDEDEN DAHA FAZLA YAPMALIYIM! GEZEGENİMİ KURTARMAK İÇİN..

...ULAŞTIRMA SİSTEMLERİMİZ BOZULMADAN BURAYI TERK ETMEM GEREKİYOR!

THRESHER 222'NİN BİYOLOJİK SİLİKON MADDESİNDEN YAPABİLMEK İÇİN İHTİYAÇ DUYDUĞU METAL ENDER BULUNAN MOLİBDENUMDUR...
ULAŞTIRMA MERKEZİNİN AYGITLARINDAN ÇIKAN IŞIK HIZINDAKİ BİR IŞIN...
...MOLİBDENUM MADDESİNİN BOLCA BULUNDUĞU BİR YERE...
...YANİ DÜNYAYA ULAŞIR...
ŞEY, EFENDİM... KUZEY KUTBUNDAN BİR SİNYAL ALDIM... AMA ŞİMDİ KAYBOLDU!
SİNYALİN NEDENİ SÜPERMEN'İN ORDA SABAH ÇALIŞMASI YAPMASIDIR!
UZAYDAN GELEN BİR IŞINA BENZİYOR!
HAVA SAVUNMA BÖLÜMÜNDEKİ ARKADAŞLAR BUNU KAYDETTİMİ BİLMİYORUM..
...AMA BEN YİNE DE TEDBİRLİ OLMALIYIM...
...AMAN TANRIM!

KUZEY KUTBUNUN DONDURUCU SOĞUĞUNDA, GÖRDÜĞÜ DEĞİŞİM KARŞISINDA SÜPERMEN'İN AĞZI AÇIK KALIR...

KAR VE BUZ

RÜZGAR VE HAVA...

...HEPSİ BİR ARAYA GELEREK..

...GARİP BİR ŞEKİL OLUŞTURUR...

ÇEVREDEKİ ATOM PARÇACIKLARI BİR ARAYA GELEREK BELİRLİ BİR ŞEKİL OLUŞTURDULAR VE ORTAYA SEN ÇIKTIN! BENİ ANLIYORMUSUN?

GARİP BİR ŞEKİLDE KONUŞUYORSUN...AMA SENİ ANLIYORUM!

KENDİNİ BURAYA IŞINLAMA BİÇİMİN ÇOK İLGİNÇ. KİMSİN SEN?

BU BEKLENMEDİK BİR GELİŞME!

KİM OLDUĞUMU BİLMİYORUM...

...AMA DAHA ÖNCE BİLDİĞİME EMİNİM!

NEDEN BÖYLE GARİP KİŞİLER HEP BANA RASTLAR?

O SIRADA, DEV BİR JET UÇAĞI STOKHOLM HAVAALANINA İNMEKTEDİR...

İNİŞ İÇİN EŞYALARINIZI LÜTFEN KOLTUĞUN ALTINA KOYUN, DR. HERMAN!

İSTERDİM, BAYAN...

... AMA BUNLARIN HEPSİNİ ORAYA SIKIŞTIRMAK FİZİK KANUNLARINA AYKIRI..

... BECEREBİLİRSENİZ SİZ YAPIN!

BİR KAÇ DAKİKA SONRA, HAVAALANINDA...

EVET, İYİ BİLDİNİZ. BEN DR. ALICE HERMAN

... STOKHOLM ÜNİVERSİTESİNDE GEÇİÇİ UZAY LABORATUVARI KURMAK İÇİN YAPTIĞINIZ TEKLİFİ KABUL ETTİM...

...ŞİMDİ İSE BAGAJI BÜYÜK BİR ARABA KİRALAMAM GEREK!

O SIRADA SÜPERMEN'İN YALNIZLIK KALESİNDE...

SÜPERMEN'İN KİM OLDUĞUNU BİLİYORUM. BİLMEDİĞİM ŞEY KENDİMİN KİM OLDUĞU!

NE YAZIKKİ BEN DE BİLMİYORUM..

...ÇÜNKÜ UZAYDA SENİN GİBİ BİOMEKANİK OLANLAR DA DAHİL MİLYONLARCA IRK VAR!

GEÇİCİ OLARAK BURADA KALIP SORUNLARINI ÇÖZMEYE ÇALIŞABİLİRSİN...

...BENİM DE KENDİME AİT BİR KİMLİK SORUNUM VAR!

" BU DÜNYADA GİZLİ BİR KİMLİKLE YAŞIYORUM...

"... ONUN DA BAŞI YARIN DERDE GİRECEK!

" SÖYLE BANA... BEYİN YAPIN BİR ÇOK BİLGİYİ AYNI ANDA TOPLAMAYA YETERLİ Mİ.? "

BU GÜNKÜ KONUKLARIMIZ HAKKINDA SANA BİRAZ BİLGİ, KLARK..

SAĞOLUN, EFENDİM...

...ZOR DURUMA DÜŞERSEN SORABİLECEĞİN BİRKAÇ SORU DA YAZILI!

PAZARTESİ GECESİ

İLK KONUĞUN MECLİS ÜYESİ GREGG OLACAK..

EVET, EFENDİM..

..HENÜZ GELMEYEN SÜPERMEN DE SON KONUK!

PEKİ, EFENDİM...

BUNCA YILDIR BİRLİKTE ÇALIŞTIĞIN YAPIMCIN JOSH COYLE'YE NE ZAMANDIR "EFENDİM" DEMEYE BAŞLADIN?

ŞEY...BİLMİYORUM, EFENDİM... BAY COYLE...

VE YANDAKİ ODADA, KONUKLAR EKRANA ÇIKMAYI BEKLERKEN ...

BEN KLARK KENT... İZNE ÇIKAN DAN REED'İN YERİNE BU PROĞRAMI SİZE BU AKŞAM BEN SUNACAĞIM!

BAKIN! BEN DE NE ZAMAN GELECEĞİNİ MERAK EDİYORDUM!

SELAM!

METROPOLİS ÜNİVERSİTESİ..

NEREDESİN? STOKHOLM'DE NE İŞİN VAR..?

EVET, ASİSTANLARIN SENİN YERİNE DERSLERE GİREBİLİRLER...

AMA NOBEL ÖDÜLÜNÜ KAÇIRDIĞINDAN BERİ ÇOK GARİP DAVRANMAYA BAŞLADIN, ALİCE... HA, ŞİMDİ ANLADIM!

NOBEL ÖDÜLÜNÜ STOKHOLM'DE VERİYORLAR!

ALİCE, AKILSIZCA BİR ŞEY YAPMAYI DÜŞÜNMÜYORSUN DEĞİL Mİ?

ALİCE..?

ALİCE HERMAN..?

İŞE GERİ DÖNMEKTEN VAZGEÇTİYSE AÇIKÇA SÖYLESE YA!

...SAYIN MECLİS ÜYESİ GREGG, DEMEK BELEDİYE BAŞKANI SEÇİLİRSENİZ...

CLICK

...METROPOLİS HALKININ HÜKÜMETİN TÜM HİZMETLERİNDEN YARARLANMAYA DEVAM EDECEĞİNİ, BUNA KARŞILIK HİÇBİR ÜCRET ÖDEMEYECEĞİNİ...

İDDİA EDİYORSUNUZ, ÖYLE Mİ?

SÖYLEDİKLERİNİZ TAMAMEN DOĞRU, BAY KENT...

BUNU DA HAZIRLADIĞIM ÖZEL BİR...

...VERGİ PAKETİYLE SAĞLIYACAĞIM.

BU ADAM DA AMA ATIYOR!

ASLINDA BUNA VERGİ REFORMU DEĞİL DE, GELİR ARTIRICI BİR PLAN DEMEK DAHA DOĞRU OLUR ...

... ÖRNEĞİN YILDA YÜZBİN DOLAR KAZANAN NORMAL BİR VATANDAŞI ELE ALALIM.

... BU ADAMI GİRİŞİMİ KÖSTEKLEYEN SİGORTA VE BÜROKRASİDEN KURTARIRSAK, HALKA DAHA FAZLA HİZMET VERİR ...

KLARK KENT'İN YERİNİ ALAN BİO-ROBOT ...

... ALIŞIK OLMADIĞI ŞEYLERLE KARŞILAŞTIĞINDAN ...

... VE BÖYLE BİR ŞEYE UYUM SAĞLIYAMADIĞINDAN ...

... BİRDENBİRE BOZULUR ...

... VE ORTAYA BÖYLE BİR MANZARA ÇIKAR !

AMAN TANRIM!
WOOOSH!!
SÜPERMEN!
BU OLAYA BENİM SEBEP OLMADIĞIMDAN EMİN OLABİLİRSİNİZ...
BU DURUMDA YAPACAĞIM EN İYİ ŞEY OLDUĞUMDAN DA ŞAŞIRMIŞ GÖRÜNMEK...
...VE MÜMKÜN OLDUĞU KADAR GERÇEĞİ SÖYLEMEK!
...SÖYLEDİKLERİMİN DOĞRU OLDUĞUNU ÇEKTİĞİNİZ FİLMDEN DE GÖREBİLİRSİNİZ...
BU BİLDİĞİMİZ KLARK KENT DEĞİL! BANA SARGI BEZİ VERİRMİSİNİZ?
BU İNSAN KILIĞINDA BİR ROBOT...
...BENİM BU OLAYLA BİR İLGİM YOK. BEN KAMUOYUNUN YARARINA OLAN ŞEYLERDEN SÖZEDİYORDUM...
BANDAJ BAZEN DEĞİŞİK ŞEKİLDE...
...YARARLI OLUR!
MMF!

BİR YIL SONRA, İSVEÇTE
İMKANSIZ!
DAILY PLANET
MUHABİR KLARK KENT CANLI YAYIN SIRASINDA PATLADI
İMKANSIZ OLAN NEDİR PROFESÖR.?
..BUNCA YILDIR BİZE MUHABİR DİYE BİR ROBOTU YUTTURDUKLARINI MI?
HAYIR, HAYIR. ASIL HABER SE. KIZINCI SAYFADA...
...12 KİŞİ DÜN BİR KÖPEĞİN SOKAKTA İNGİLİZCE ŞİİR OKUDUĞUNA TANIK OLMUŞ!
DEMEK İSVEÇTE ÇOK İNGİLİZCE BİLEN VARMIŞ!
KÖPEĞİ TANIDIN MI?
EVET, BU ELSA.. BUZ PATENİ SALONUNDA ÖĞRENCİLERİ KOVALAYAN KÖPEK!
ONA YENİ BİR NEOPLAZMA VERDİM VE ONUNDE YEPYENİ BİR UFUK AÇTIM
YANİ İĞNE Mİ YAPTIN?
"EVET..BURADA KAÇ GÜNDÜR BUNUN ÜZERİNDE ÇALIŞIYORDUM...
"...BU KÖPEK İÇİN YENİ BİR NEOPLAZMA GELİŞTİRDİM!"
BUNU KÖPEK ÜZERİNDE YAPABİLİYORSAN!...
...İNSANA DA YAPABİLİRİM DİĞİLMİ? YAPTIM BİLE..NOBEL ÖDÜLÜ JÜRİSİNE. ZATEN İSVEÇE BUNUN İÇİN GELDİM!

AMA PROFESÖR BU..BU ÇILGINLIK!
OO, SEN BÖYLE ŞEYLERİ ANLAMAK İÇİN ÇOK KÜÇÜK-SÜN!
" JÜRİ ŞU SIRALARDA AÇIKLAMASINI YAPIYOR BİLE!"
NOBEL ÖDÜLLERİ JÜRİSİ OLARAK SİZE BUGÜN ÖZEL BİR MAKSATLA BURAYA ÇAĞIRDIK...
...ÇÜNKÜ BİLİM ALANINDAKİ ÇOK BÜYÜK BİR BAŞARIDAN DOLAYI ÖZEL BİR NOBEL ÖDÜLÜ VERMEYE KARAR VERDİK
..BU ÖDÜL METROPOLİS ÜNİVERSİTESİNİN TANINMIŞ BİYOLOJİ UZMANI DR.ALİCE HERMAN'A VERİLECEK!
BUNU DAHA ÖNCE YAPMALIYDIM..BU ADAM DR.HERMAN İÇİN NELER SÖYLÜYOR?
DR.HERMAN MI?
EVET,ÖDÜLÜ KAZANACAK KADAR YETENEKLİDİR.AMA EİNSTEİN BİLE SIRASINI BEKLEDİ..
..FREUD İSE ÖDÜLÜ HİÇ KAZANAMADI.
THRESHER 222!
EFENDİM, NE DEDİN?
THRESHER 222, BENİM ADIM!ŞİMDİ HERŞEYİ HATIRLADIM!
BURAYA KENDİ GEZEGENİMİ KURTARMAK İÇİN GELDİM.

GÜNEŞİMİZ BÜYÜYOR...

...IRKIMIN BU YENİ DURUMA UYUM SAĞLIYA-BİLMESİ İÇİN...

...ONLARA MOLİBDENUM MADDESİNDEN YAPACAĞIM BİYOLOJİK SOLÜSYONDAN VERMEM GEREK!

GEZEGENLERİ KURTARMAK BENİM İŞİMDİR! SANA YARDIM EDECEĞİM... AMA DÜNYAYA NİÇİN GELDİĞİNİ SÖYLE!

ÇÜNKÜ ALGILAYICI AYGITLARIM BANA DÜNYADA MOLİBDENUM MADDESİNDEN YETERLİ MİKTARDA BULUNDUĞUNU HABER VERDİ...

...BURADA!

STOKHOLM...!

UÇAĞI BEKLETİN...!

SAS

STOKHOLM'A HOŞGELDİNİZ

SAS

TAM ZAMANINDA YETİŞTİK, THRESHER 222! DR. HERMAN UÇAĞA BİNMEK ÜZERE!

SAS

OH...BAŞIM DERTTE...!

DR. HERMAN BİR AN DÜŞÜNÜR VE ...
...NE YAPACAĞINA KARAR VERİR.
POOOF!
BİR KÖPEĞE ŞİİR OKUTABİLEN BU KADIN KUŞKUSUZ İNSANLARI DA ETKİLEYECEK GÜCE SAHİPTİR...
İNSANLARI SALDIRGAN YAPTI! ONLARI BİRBİRİNDEN KORUMAMIZ LAZIM!
KADIN ÖZEL BİR ŞEY KULLANDI..
...BENİM YAPTIĞIM KENDİ KENDİNİ YENİLEYEN MADDEYE BENZİYOR!
NE DEDİN..?
BURAYA GELİŞ NEDENİM KENDİ KENDİNİ YENİLEYEN MADDEYİ YAPMAM İÇİN GEREKLİ HAM MADDEYİ BULMAK VE IRKDAŞLARIMI KURTARMAK!
KADININ ÇEVREYE YAYDIĞI MADDE...
...BENİ DE ETKİLEDİ VE HAFIZAMI GERİ GETİRDİ!
DOĞRUSU BUNA SEVİNDİM!

AMA, AVIMIZ KAÇIYOR VE BİZ BURADA OYALANI-YORUZ!

THRESH, GERİ ÇEKİL DE...

...ŞÖYLE İÇİ-ME DERİN BİR NEFES ÇEKE-BİLEYİM!

DÜNYANIN EN GÜÇLÜ CİĞERLERİNE SAHİP OLAN SÜPERMEN SALONDAKİ TÜM HAVAYI İÇİNE ÇEKER...

...VE KAVGACI İNSANLAR KEN DİNDEN GEÇE-REK...

BUNLARIN NEFES ALMAK İÇİN OKSİJENE İHTİYACI VAR!

HARİKA İŞ YAPTIN!

HAYDİ ŞİMDİ İŞİ-MİZE BAKALIM!

BEN GİDİP KENDİ GEZEGENİMİ KUR TARAYIM...

ONDAN ÖNCE YAPACAK BAŞ-KA İŞLERİMİZ VAR!

ACELE YOK, DOSTUM!

N-NE..?

NE OLUYOR? YAVAŞLI-YORUZ!

KONTROL KULESİ DE HAVALANACAK HIZA ERİŞ-TİĞİMİZİ SÖYLÜYOR...

...BU NASIL OLUR?!

ÇEVREDE SÜPER-MEN VARSA...

SIR

...HERŞEY MÜMKÜNDÜR!

ŞANSINIZ YARMIŞ Kİ UÇAĞA YETİŞTİNİZ BAYAN! TAM KA-PIYI KAPATMAK ÜZEREYDİM!

EVET, HAKLI-SINIZ!

SAYIN YOLCULAR, LÜT-FEN DİKKAT...

BUDA NE?

HAVALANMAMIZ BİR SÜRE GECİKECEK...

AMA BEN GE-CİKEMEM! Bİ-RAZ TOZ BU İŞİ HALLEDER... UNHH!

GRAK!

...ÇÜNKÜ BAZI SORUN-LAR ÇIKTI!

BURADAN GİTMELİYİM!

GALİBA DR. HERMAN SİZSİNİZ..!

SAYIN YOLCULAR, ŞİMDİ KALKIŞA GEÇİYORUZ...

...HEPİNİZE İYİ UÇUŞLAR DİLERİZ!

SAS

O SIRADA YÜZLERCE IŞIK YILI ÖTEDE, GYROS YILDIZI YAVAŞ YAVAŞ BÜYÜMEKTEDİR ...

...ÇEVREDEKİ GEZEGENLERDE YAŞIYANLAR İSE KORKUDAN HEYKELGİBİ KALMIŞLARDIR ...

TRESHER 222 İSE DÜNYADA KENDİSİ İÇİN GEREKLİ OLAN HAMMADDELERİ TOPLARKEN ÇEVREYE EPEY ZARAR VERMİŞTİR...

BENDE KABAHATLIYIM, ONUN BU İŞİ YAPMASINA BEN İZİN VERDİM!

AZ SONRA, KLARK KENT TELEVİZYONDAKİ BİR PROGRAMA ÇIKAR.

BEN KLARK KENT, İYİ GÜNLER DİLEYEREK PROGRAMI AÇIYORUM.!

HAYIR, BEN BİR ROBOT DEĞİLİM!

AMA GEÇEN GÜNKÜ PROGRAM İÇİN BİR AÇIKLAMA YAPMAK İSTİYORUM.!

SİZİ SÜPERMEN'İN EN SEVDİĞİ HOBİSİ OLAN ROBOT 222 İLE TANIŞTIRAYIM!

BU ROBOT EĞİLİP BİR EŞYAYI ALABİLİYOR VE HATTA KONUŞABİLİYOR!

BEN ÇOK AKILLIYIM.

BEN MORGAN EDGE! BANA HEMEN KENT'İ BULUN

...HERŞEYİ YAPARIM...

ŞU ANDA YAYINDA OLDUĞUNU BİLİYORUM!

ARAYA HEMEN BİR REKLAM FİLMİ KOYUN!

VE TELEVİZYONDA REKLAM KUŞAĞI BAŞLARKEN...

SENİ ROBOT HALİNLE BEĞENDİM, KLARK!

İSTERSEN ARADA SIRADA EKRANA ROBOT OLARAK ÇIK, NE DERSİN?

NUMARAMIZI EDGE YUTTUYSA, HERKES YUTAR!

ŞİMDİ SENİN DE GİZLİ BİR KİMLİĞİN OLDU, THRESH!

SAĞOL, SÜPERMEN...ŞEY KLARK KENT! AMA ŞİMDİ...

...GEZEGENİMİ KURTARMAM GEREK!

İYİ ŞANSLAR!

SANIRIM BU YENİ KİMLİĞİN SEVİRCİNİN İLGİSİNİ ÇEKECEK, KENT!

ŞİMDİ GEÇEN GÜN KALDIĞIMIZ YERDEN DEVAM EDEREK, MEÇ LİS ÜYESİ GREGG'LE KONU - ŞUYORUZ ...

...SÜPERMEN'İN ROBOTU BO - ZULDUĞU İÇİN, GEÇEN PROG - RAMDA GREGG'İN KONUŞMA - SI YARIDA KESİLMİŞTİ!

EVET, BAY GREGG, BELEDİYE BAŞ - KANLIĞINA ADAYLIĞINIZDAN SÖZEDİYOR - DUK!

BELEDİYE BAŞ - KANLIĞINA NEDEN ADAY OLDUNUZ?

NEDEN Mİ?

...ÇÜNKÜ BELE - DİYE MEÇLİSİNDE - Kİ ÜYELİĞİMDE BAŞARILI OLDUM VE METROPOLİS KENTİ...

...SANAYİ GÜCÜY - LE, GÖĞE YÜKSE - LEN GÖKDELEN - LERİYLE ...

... HARİKA ELMA AĞAÇLARIY - LA VE İNSANLARIYLA ...

SAYIN GREGG, BENİM SORU - MUN BUNLARLA NE İLGİ - Sİ VAR...?

ŞİMDİ ORAYA GELİYORUM! MET - ROPOLİS...

... BENİM KENTİM! SİZİN VE HEPİMİZİN KENT'İ...

BENİM SORUM BU KADAR KARI - ŞIK DEĞİLDİ Kİ!

... ÇOCUKLUĞUMU HATIR - LIYORUM DA... O ZAMAN ÇOK FAKİRDİK...

... BU YÜZDEN ŞOFÖRLERİMİZ - DEN BİRİNE YOLVERMEK ...

... ZORUNDA KALDIK!

ŞUNA BAKIN!

AMA O ZAMAN BİLİYORDUM Kİ, ÇOK ÇALIŞMAYLA VE İYİ BİR POLİTİ - KAYLA DAĞLARI YERİNDEN OY - NATABİLİRSİ - NİZ!

BİR SÜRE SONRA, METROPOLİS'İN KUZEYİNDE BİR ISLAH EVİNDE ...

ZİYARETÇİNİZ VAR, DOKTOR! GÖRÜŞMEK İSTER MİSİNİZ?

ZİYARETÇİ Mİ..? KİM?

BİLMİYORUM.

VE ZİYARETÇİ SALONUNDA..

SÜPERMEN..!?

ANNEMİN BANA KOYDUĞU İSİM BU DEĞİL, YİNE DE DOĞRU BİLDİN!

SANA BİRŞEY GETİRDİM.

BÜYÜK BİRŞEY DEĞİL, AMA...

EĞER SERBESTÇE KİTAPÇIYA GİDEBİLSEYDİM, KENDİME BU KİTABI ALIRDIM!

RIP!

NOBEL ÖDÜLÜNÜ KAZANANLAR.

BANA KARŞI NEDEN BU KADAR İYİSİN..?

Profesör Alice Hermann, Bu kitabın gelecek baskısında Metropolisli bir biyokimya uzmanının yer almasını dileğiyle! Süpermen

ANLATAYIM, ALİCE...

İKİ ARKADAŞIM VARDI... İKİSİ DE ÇOK ZEKİYDİ... UĞRADIKLARI HAYAL KIRIKLIKLARI ONLARIN HAYATINI DEĞİŞTİRDİ...

... BİRİSİ ADALETE HİZMET ETMEYİ SEÇTİ... DİĞERİ DE İYİ İNSANLARIN BAŞINA BELA OLDU!

BUNLAR...

SÖZÜNÜ ETTİĞİN O İKİ KİŞİYİ TANIYORUM...

...BENİM HANGİ YOLA GİDECEĞİMİ İSE KADER BELİRLEYECEK!

BU MACERANIN SONU

Onu durduracağım!

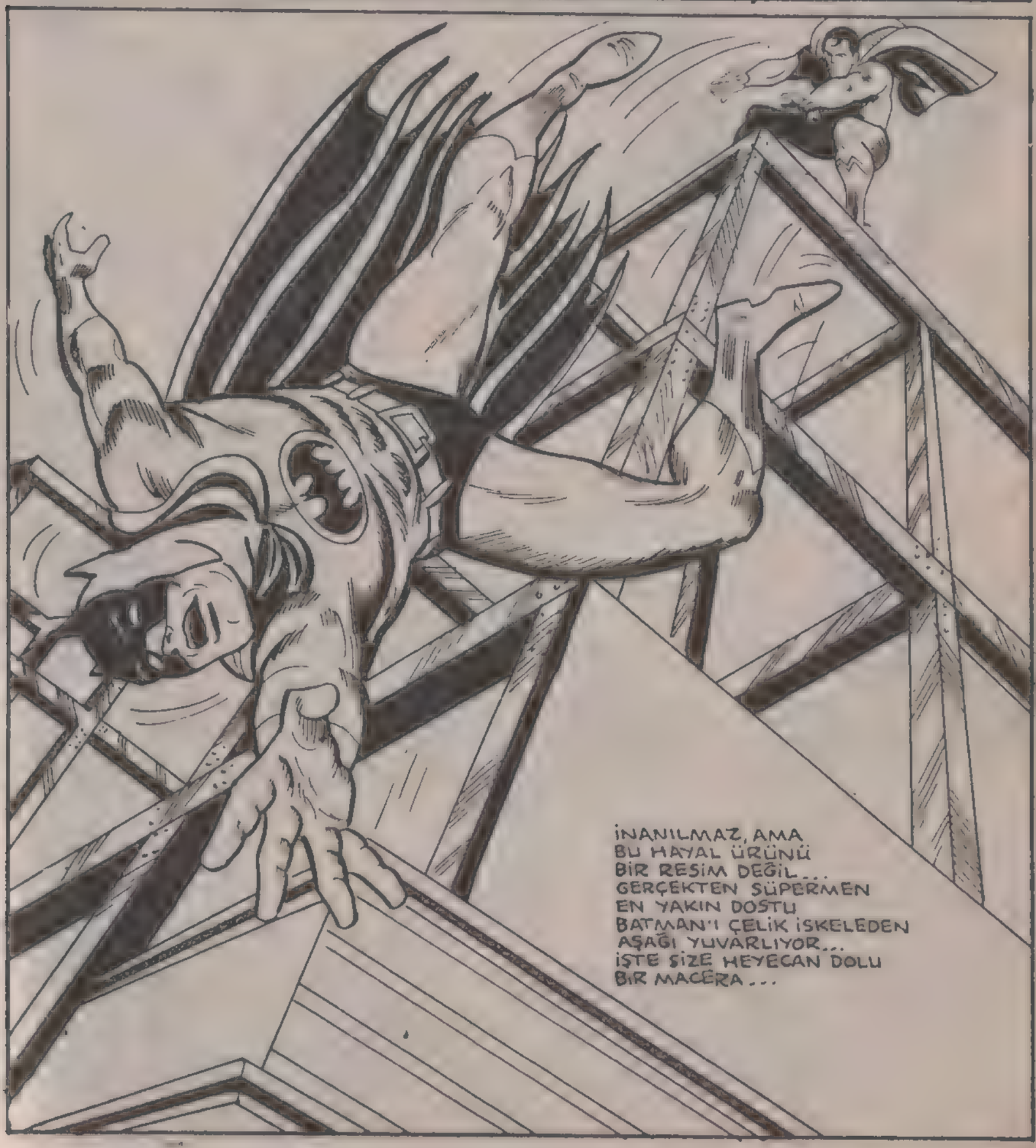

METROPOLİS VE GOTHAM SİTİ ŞEHİRLERİ ARASINDA, ULAŞILMAZ BİR KAYALIK DAĞIN TEPESİNDE İYİ KORUNAN BİR KALE VARDIR...
BU DA O KALEDE BULUNAN ADINI HİÇ DUYMADIĞIMIZ BİR TUTUKLU: NOVA!
YO! YO! BİZ BU ADAMI TANIYORUZ! BU ADAM BİR ZAMANLAR TÜM EVRENİN EN GÜÇLÜ ADAMI SÜPERMEN!
ŞİMDİ İYİ DİNLE EKSİK-SÜPERMEN! GÜCÜN ELİNDEN ALININCA SEN BİR HİÇSİN BİLİYORSUN! ŞU ANDAN İTİBAREN BANA HİZMET EDECEKSİN! EFENDİN SOKRATES'E!
İLK İŞ OLARAK TA, BENİM EZELİ DÜŞMANIM BATMAN'I ÖLDÜRECEKSİN!
YOO! HAYIR!
SÜPERMEN BİR KÖLE Mİ OLDU? BUNU ANLAMAK İÇİN GELİN İSTERSENİZ BİRKAÇ HAFTA ÖNCESİNE DÖNELİM. SÜPERMEN BİR GÜN YABANCI BİR GÜNEŞ SİSTEMİNDEN DÜNYAYA GERİ DÖNDÜĞÜNDE HER YANI GARİP BİR MADDE İLE KAPLI HALDE VE BAYGIN BİR VAZİYETTE YATARKEN BULDU...

...VE SONRA KORKUNÇ BİR HASTALIK ORTAYA ÇIKTI...

ÜZERİNDE BULUNAN YABANCI MADDEYİ İNCELEDİK, BU MADDENİN TEK BİR YAN ETKİSİ VAR. ENERJİ TÜKETİYOR!

SENİN TÜM SÜPERGÜCÜNÜ EMMİŞ DURUMDA!

SÜPERMEN KİŞİLİĞİ İLE BAŞARDIĞI KLARK KENT YAŞAMINA GERİ DÖNEMEZDİ, AMA YENİ BİR İMKAN YARATABİLİRDİ...

BATMAN'IN DA SÜPER GÜCÜ YOK AMA, SAVAŞMAYA DEVAM EDİYOR. BEN DE BUNU YAPABİLİRİM...

YENİ BİR GİYSİYE VE YENİ BİR İSME İHTİYACIM VAR. İSMİM NOVA OLSUN!

İNSANLARIN GÜCÜ YOK OLSA BİLE, PRATİK ALIŞKANLIKLARI KOLAY KOLAY YOK OLMUYOR. KLARK'TA NOVA KİŞİLİĞİ İLE İLK KAVGASINI YAPMAKTADIR...

YUMRUĞU TAM YERİNE OTURTTUM, TIPKI SÜPER GÜÇLÜ OLDUĞUM ZAMANLARDAKİ GİBİ!

AMA, AMA HİÇ BİR ETKİ GÖSTERMEDİ!

ONU ÖLDÜRMEMEYE DİKKAT EDİN ÇOCUKLAR... SOKRAT ONU CANLI İSTİYOR!

VE BÖYLECE, SÜPERMEN YERALTI ÖRGÜTÜ ŞEFİ SOKRAT'IN KÖLESİ OLDU...

ŞU ANDAN İTİBAREN BENİM EN SADIK HİZMETKARIMSIN SÜPERMEN. İĞNEYİ YAPIN!

ÇEKİN PENÇELERİNİZİ ÜZERİMDEN!

GÜÇLÜ SÜPERMEN GİBİ BAĞIRMAYI BIRAK!

SESSİZ DURDA İŞİMİZİ BİTİRELİM!

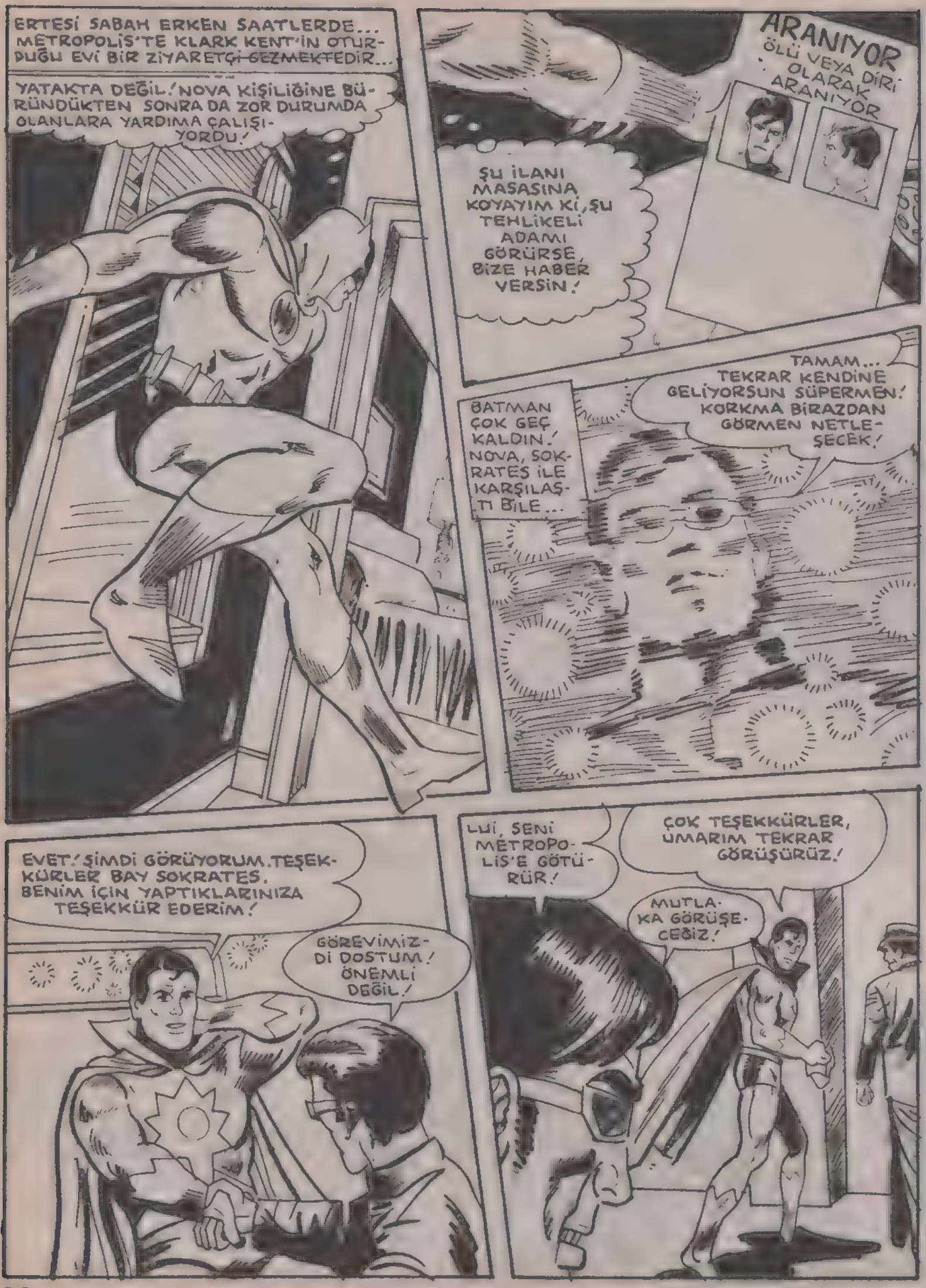
ERTESİ SABAH ERKEN SAATLERDE... METROPOLİS'TE KLARK KENT'İN OTURDUĞU EVİ BİR ZİYARETÇİ GEZMEKTEDİR...
YATAKTA DEĞİL! NOVA KİŞİLİĞİNE BÜRÜNDÜKTEN SONRA DA ZOR DURUMDA OLANLARA YARDIMA ÇALIŞIYORDU!
ARANIYOR
ÖLÜ VEYA DİRİ OLARAK ARANIYOR
ŞU İLANI MASASINA KOYAYIM Kİ, ŞU TEHLİKELİ ADAMI GÖRÜRSE, BİZE HABER VERSİN!
TAMAM... TEKRAR KENDİNE GELİYORSUN SÜPERMEN! KORKMA BİRAZDAN GÖRMEN NETLEŞECEK!
BATMAN ÇOK GEÇ KALDIN! NOVA, SOKRATES İLE KARŞILAŞTI BİLE...
EVET! ŞİMDİ GÖRÜYORUM. TEŞEKKÜRLER BAY SOKRATES. BENİM İÇİN YAPTIKLARINIZA TEŞEKKÜR EDERİM!
GÖREVİMİZDİ DOSTUM! ÖNEMLİ DEĞİL!
LUİ, SENİ METROPOLİS'E GÖTÜRÜR!
ÇOK TEŞEKKÜRLER, UMARIM TEKRAR GÖRÜŞÜRÜZ!
MUTLAKA GÖRÜŞECEĞİZ!

SÜPERMEN'E İSTEDİKLERİNİ YAPMIŞLAR MIYDI ? NE YAZIK Kİ ÖYLE GÖRÜNÜYOR... AMA GENE DE, SOKRAT'IN ODASINA BİR GÖZ ATALIM. GİZLİ BİR KAPI AÇILIYOR...
HARİKA BİR İŞ BAŞARDIK ŞEF!
EVET AMA ONU NEDEN BU KADAR KİBAR BİR ŞEKİLDE PROGRAMLADINIZ ?
ELİMİZDEKİ METNİ KELİMESİ KELİMESİNE BEYNİNE YERLEŞTİRDİK. İŞTE SÖYLEDİKLERİNİN HEPSİ BU BANDDA YAZILI OLANLARDI...
ARABADAKİ KAMERANIN GÖRÜNTÜSÜNÜ ÇALIŞTIRSANA!
BİR KAÇ SANİYE SONRA EKRANDA GÖRÜNTÜ BELİRDİ...
İŞTE İSTEDİĞİNİZ TÜM HAREKETLERİ YAPIYOR!
GÜZEL! TAMAMEN KONTROLUMUZ ALTINDA DEMEKTİR!
İŞTE ŞU KAPSÜL SAYESİNDE BUNUN AYNISINI CİLDİNE ENJEKTE ETTİM VE BURADAN ÇIKAN ELEKTRONİK DALGALAR AYNI ANDA ONU ETKİLİYOR!
ONU İSTEDİĞİM ANDA DANS ETTİRİR, İSTEDİĞİM ANDA ÖLDÜRÜRÜM!
KAPSÜL İLE BAĞLANTIMIZ KESİLDİ ŞEF! NOVA ÜSTÜNDEKİ KONTROLUMUZU KAYBEDİYORUZ!

NİHAYET BİLİNCİM YERİNE GELDİ! SOKRATES'İN BANA HÜKMETTİĞİNİ BİLİYORDUM AMA KARŞI KOYAMIYORDUM!
ŞİMDİ ÖZGÜRÜM, DERHAL HAREKETE GEÇMELİYİM!
HEY!
SEN NASIL BÖYLE HAREKET EDERSİN...
FRENE BAS VE DERHAL DUR!
BURADAİNİYORUZ DOSTUM!
AH! BAŞIM! SOKRATES TEKRAR ÜZERİMDEKİ HAKİMİYETİNİ KAZANIYOR!
TAMAM! TEKRAR BAĞLANTI KURULDU!
BU ARIZA NEDEN OLDU ŞEF?
KAPSÜLDEKİ UFAK BİR ARIZA!
NEYSE ÇABUK HALLOLDU!
GEREKLİ OLDUĞU AN, OLAYA...
...ŞİMŞEK HIZIYLA EL KOYARIZ!

CADDEDE...
ÖZÜR DİLERİM! BUNU NASIL YAPTIM HİÇ BİLMİYORUM!
HER NEYSE! GEÇ ARKAYA DA YOLUMUZA DEVAM EDELİM!
NE OLUR BENİ BAĞIŞLAYIN!
SOKRATES BANA SÖYLEMİŞTİ...
BAZEN SUPİ, ESKİSİ KADAR TEHLİKELİ OLABİLİYORMUŞ!
GECE YARISI, BATMAN'IN GİZLİ EVİNDE, FİLM VE DİA MERKEZİNDE...
BU ADAM, MATEMATİK KONUSUNDA BİR DEHA! ELEKTRONİK BEYİNLERİ PROGRAMLIYOR!
İŞTE BAY SOKRATES... ÇOK FLAŞ BİR İSİM!
ÖZELLİKLE SANA ÇOK BÜYÜK KİN BESLİYOR BATMAN! ONUN YAKALANMASI İÇİN ELİNDEN GELENİ YAPTIĞINI BİLİYOR!
EMİNİM, METROPOLİS'TEKİ SON BÜYÜK SALGINLARDA DA ONUN PARMAĞI VAR!
BAYIM!
BUTLER ALFRED, HEYECANLA BATMAN'A SESLENİR...
BİR MESAJ ALIYORUM!
...TEKRARLIYORUZ! KENDİNE NOVA DİYEN BİR ADAM GOTHAM SİTİ'Yİ ALTÜST EDİYOR! POLİS HENÜZ BU ADAMI YAKALAMAYI BAŞARAMADI...
NOVA MI, BU SÜPERMEN'İN KULLANDIĞI YENİ ADI!
SÜPER GÜCÜNÜ KAYBETTİKTEN SONRA, ŞİMDİ DE AKLINI YİTİRDİ GALİBA...
HEMEN KARAR VERME...
BELKİ DE BU NOVA, SÜPERMEN DEĞİLDİR!
SERSERİ OLDUĞUNA İNANAMIYORUM!

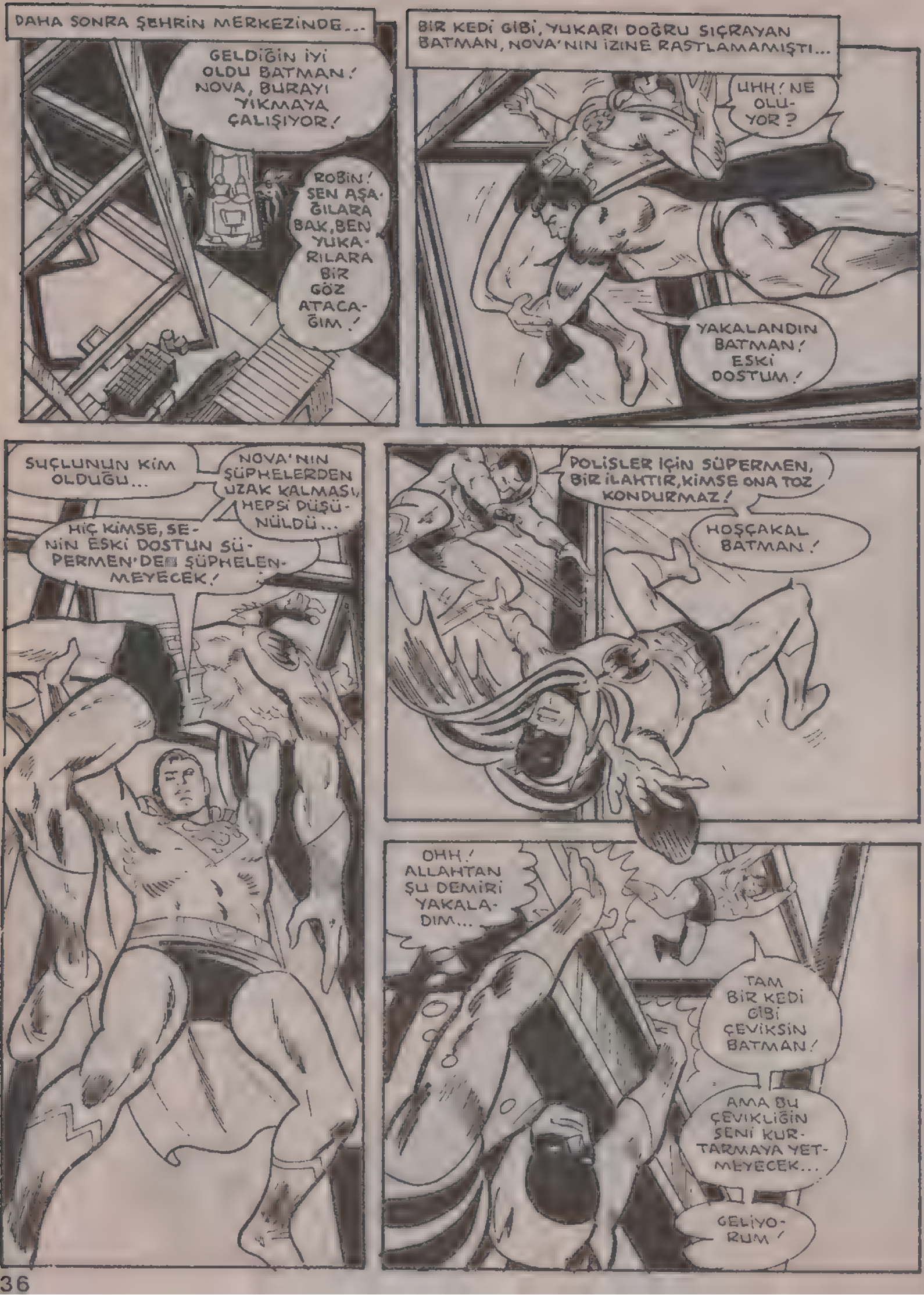
DAHA SONRA ŞEHRİN MERKEZİNDE...
GELDİĞİN İYİ OLDU BATMAN! NOVA, BURAYI YIKMAYA ÇALIŞIYOR!
ROBİN! SEN AŞAĞILARA BAK, BEN YUKARILARA BİR GÖZ ATACAĞIM!
BİR KEDİ GİBİ, YUKARI DOĞRU SIÇRAYAN BATMAN, NOVA'NIN İZİNE RASTLAMAMIŞTI...
UHH! NE OLUYOR?
YAKALANDIN BATMAN! ESKİ DOSTUM!
SUÇLUNUN KİM OLDUĞU...
NOVA'NIN ŞÜPHELERDEN UZAK KALMASI, HEPSİ DÜŞÜNÜLDÜ...
HİÇ KİMSE, SENİN ESKİ DOSTUN SÜPERMEN'DEN ŞÜPHELENMEYECEK!
POLİSLER İÇİN SÜPERMEN, BİR İLAHTIR, KİMSE ONA TOZ KONDURMAZ!
HOŞÇAKAL BATMAN!
OHH! ALLAHTAN ŞU DEMİRİ YAKALADIM...
TAM BİR KEDİ GİBİ ÇEVİKSİN BATMAN!
AMA BU ÇEVİKLİĞİN SENİ KURTARMAYA YETMEYECEK...
GELİYORUM!

BATMAN DOĞRULDUĞU ANDA, RAKİBİNİ KARŞISINDA BULDU...
SİHİRLİ İPİMİ DENESEM Mİ?
DENGESİNİ KAYBETTİ... ŞİMDİ TAM SIRASI!
AHHH!
DEMEK BİR DERS SANA YETMEDİ, ŞİMDİ YANINA GELİYORUM!
BU BİR KABUS OLMALI, YA AKLINI KAYBETMİŞ, YA DA BU İŞİN BİR BAŞKA AÇIKLAMASI VARDIR!
AL SANA!
ZACK!
BU SEFERKİNİ ATLATTIK! ŞİMDİ ONUN...
WUMM!
...BİR AÇIĞINI YAKALAMALIYIM!
BATMAN, ONU BULMUŞSUN!
NELER OLDU? POLİSİ ÇAĞIRAYIM MI?
HAYIR! ONU BENİM EVİME GÖTÜRÜP, NELER OLDUĞUNU ÖĞRENMELİYİZ. POLİSLER NOVA'YI ARIYORLAR, SÜPERMEN'İ DEĞİL!
BU KAVGAYI BATMAN KAZANDI AMA, SOKRATES'İN KAVGASI DEVAM ETMEKTEDİR...

BU ARADA, SOKRATES'İN KALESİNDE...
CİHAZLARA BAKILIRSA, SÜPERMEN, SENTRAL SİTİ'NİN MERKEZİNİ TERK EDİYOR!
AMA BİLİNCİNİN YERİNDE OLMADIĞINI BİLİYORUZ... DEMEK Kİ BATMAN ONU BİR YERE GÖTÜRÜYOR!
REVİR ÇOK YAKINDAYDI, BELKİ DE ONU BATMAN KENDİ EVİNE GÖTÜRMÜŞTÜR!
EĞER BU DOĞRUYSA, BATMAN'IN KİM OLDUĞUNU DA ÖĞRENİRİZ!
BATMAN'IN LABORATUARINDAYIZ...
BATMAN! ŞU RÖNTGENE BAK! TAM BOYNUNDA GARİP BİR CİSİM VAR!
BU GARİP DAVRANIŞLARIN MUTLAKA BİR AÇIKLAMASI OLMALI...
ANİDEN SÜPERMEN'İN GÖZLERİ FALTAŞI GİBİ AÇILDI, ADALELERİ KASILDI VE...
RRCHCH!
ŞURAYA BAK YENİDEN AKLINI OYNATTI!
ONU DURDURACAĞIM!
HAYIR! ROBİN! DUR!
NEDEN AMA?

ÇEKİL YOLUMDAN!
AHH!
DIŞARI ÇIKMAK İSTİYORUM / BENİ BU DENEY ODASINDA PARÇALAYABİLECEĞİNİZİ Mİ SANIYORSUNUZ?

KALK BATMAN! BAK ARABANA BİNDİ!
KELEPÇELERİNİ BEN GEVŞETTİM! ONU TAKİP EDEREK, PERDE ARKASINDAKİ ADAMIN YERİNİ ÖĞRENMEK İSTİYORUM!

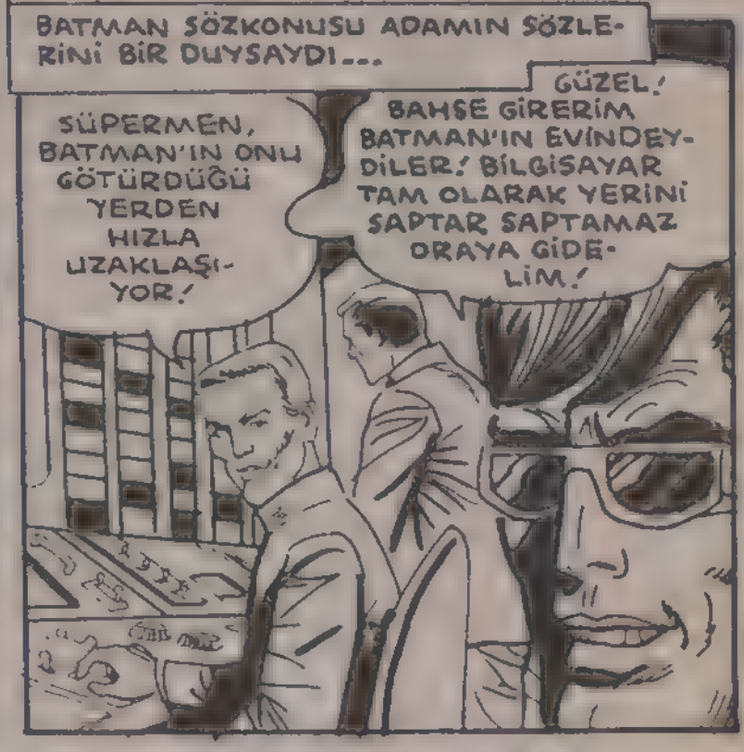
BATMAN SÖZKONUSU ADAMIN SÖZLERİNİ BİR DUYSAYDI...
SÜPERMEN, BATMAN'IN ONU GÖTÜRDÜĞÜ YERDEN HIZLA UZAKLAŞIYOR!
GÜZEL! BAHSE GİRERİM BATMAN'IN EVİNDEYDİLER! BİLGİSAYAR TAM OLARAK YERİNİ SAPTAR SAPTAMAZ ORAYA GİDELİM!

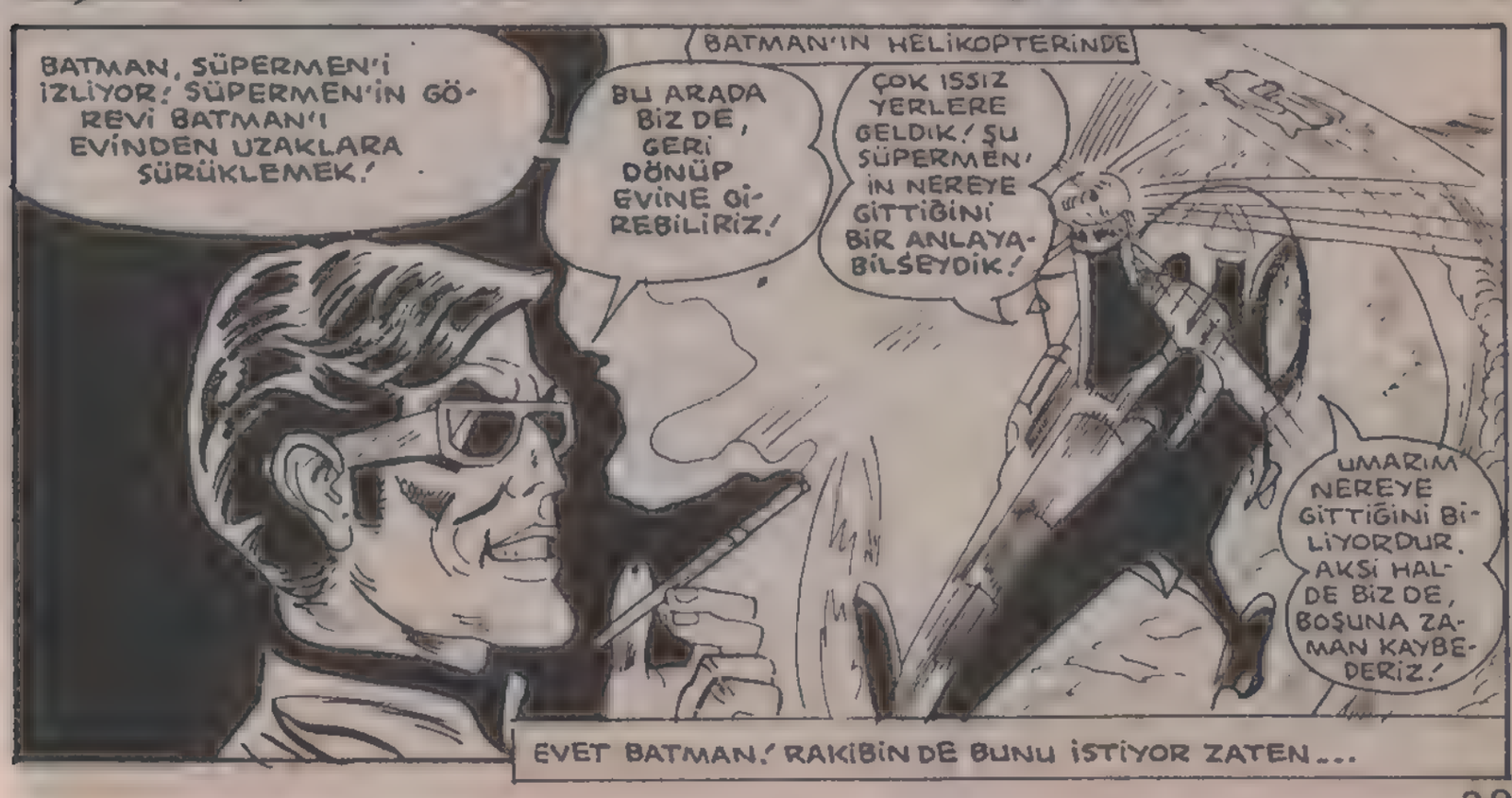
BATMAN'IN HELİKOPTERİNDE
BATMAN, SÜPERMEN'İ İZLİYOR! SÜPERMEN'İN GÖREVİ BATMAN'I EVİNDEN UZAKLARA SÜRÜKLEMEK!
BU ARADA BİZ DE, GERİ DÖNÜP EVİNE GİREBİLİRİZ!
ÇOK ISSIZ YERLERE GELDİK! ŞU SÜPERMEN'İN NEREYE GİTTİĞİNİ BİR ANLAYABİLSEYDİK!
UMARIM NEREYE GİTTİĞİNİ BİLİYORDUR. AKSİ HALDE BİZ DE, BOŞUNA ZAMAN KAYBEDERİZ!
EVET BATMAN! RAKİBİN DE BUNU İSTİYOR ZATEN...

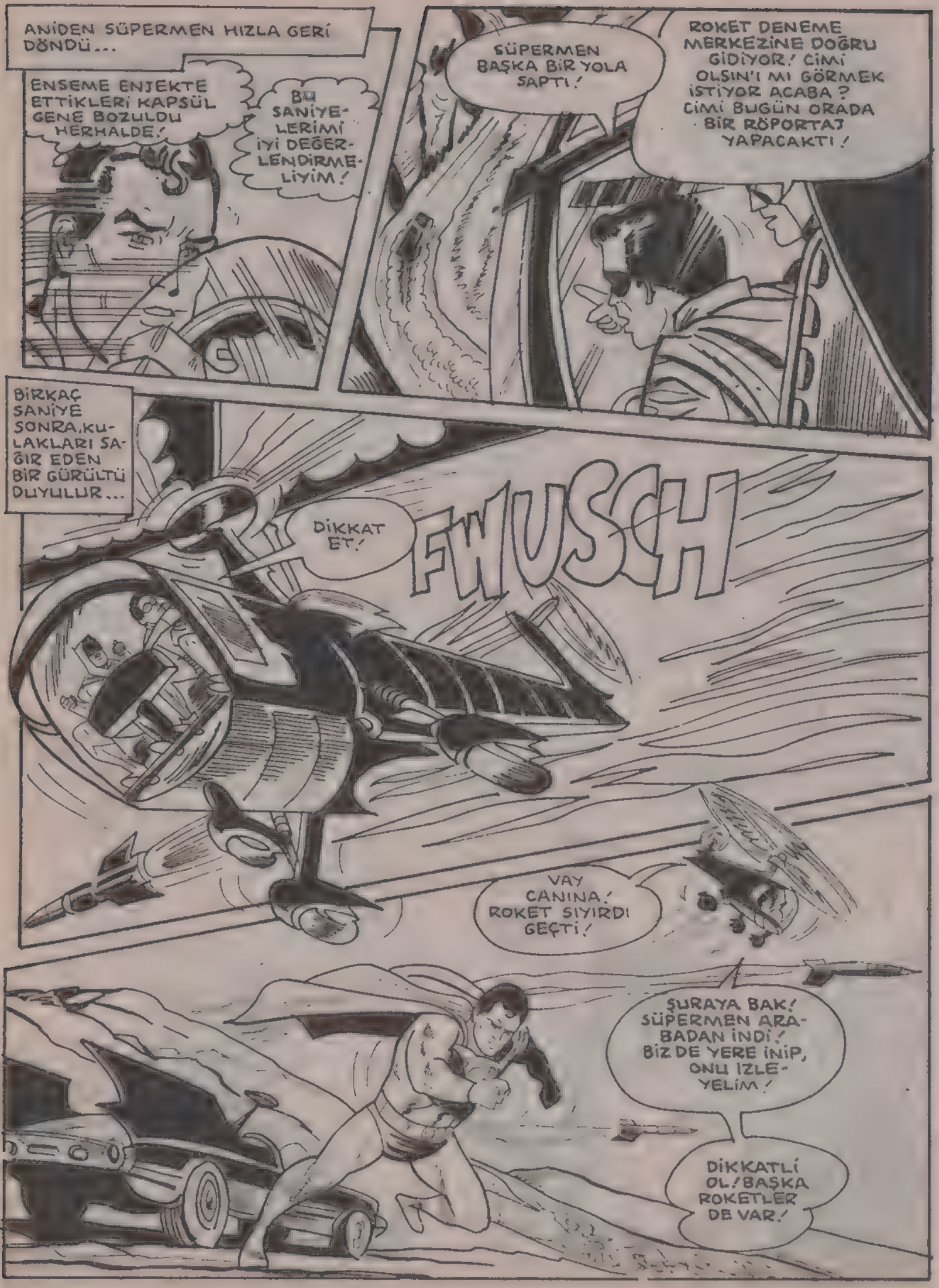
ANİDEN SÜPERMEN HIZLA GERİ DÖNDÜ...
ENSEME ENJEKTE ETTİKLERİ KAPSÜL GENE BOZULDU HERHALDE!
BU SANİYELERİMİ İYİ DEĞERLENDİRMELİYİM!
SÜPERMEN BAŞKA BİR YOLA SAPTI!
ROKET DENEME MERKEZİNE DOĞRU GİDİYOR! CİMİ OLSİN'I MI GÖRMEK İSTİYOR ACABA? CİMİ BUGÜN ORADA BİR RÖPORTAJ YAPACAKTI!
BİRKAÇ SANİYE SONRA, KULAKLARI SAĞIR EDEN BİR GÜRÜLTÜ DUYULUR...
DİKKAT ET!
FWUSCH
VAY CANINA! ROKET SIYIRDI GEÇTİ!
ŞURAYA BAK! SÜPERMEN ARABADAN İNDİ! BİZ DE YERE İNİP, ONU İZLEYELİM!
DİKKATLİ OL! BAŞKA ROKETLER DE VAR!

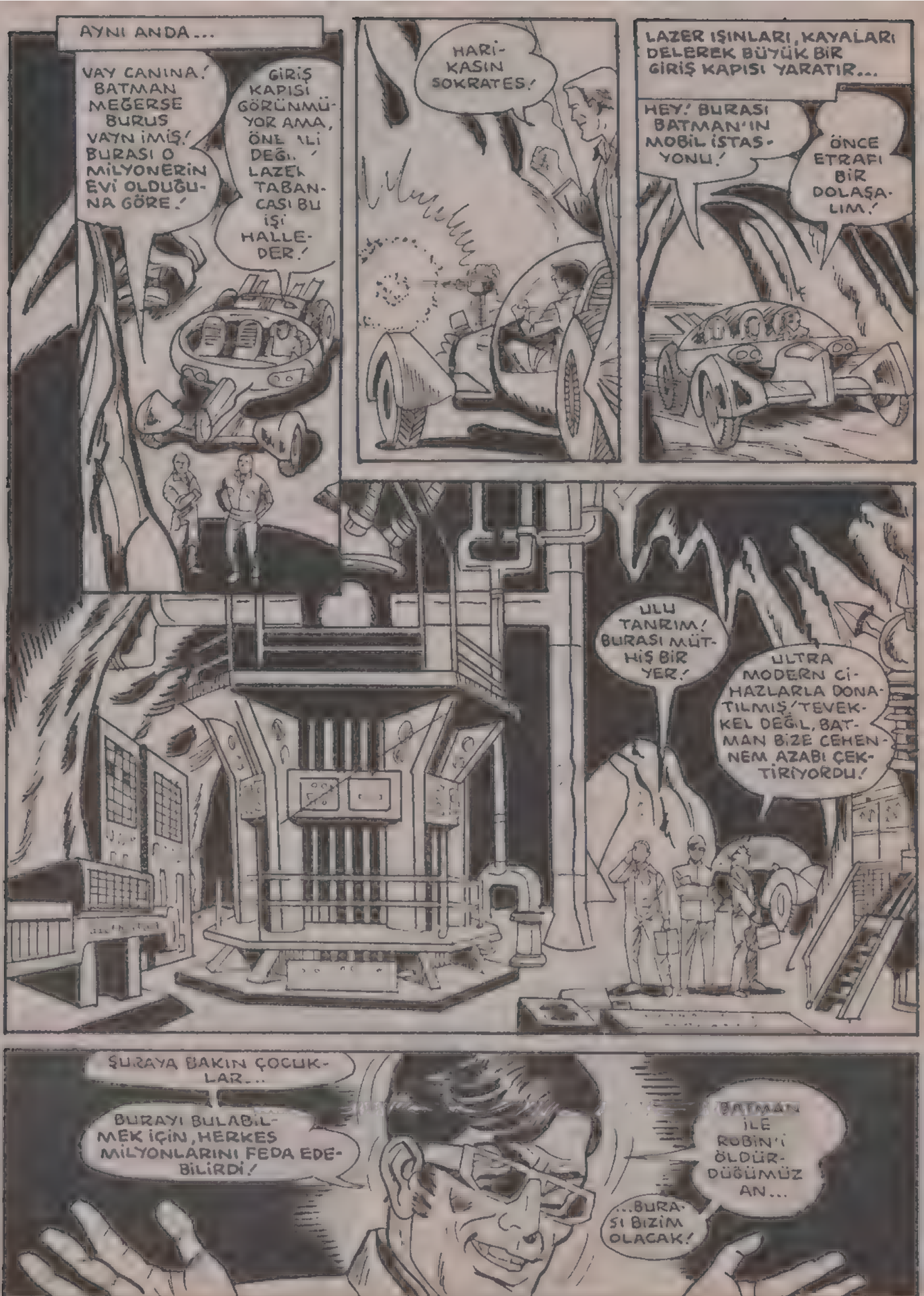
AYNI ANDA...
VAY CANINA! BATMAN MEĞERSE BURUS VAYN İMİŞ! BURASI O MİLYONERİN EVİ OLDUĞUNA GÖRE!
GİRİŞ KAPISI GÖRÜNMÜYOR AMA, ÖNEMLİ DEĞİL. LAZER TABANCASI BU İŞİ HALLEDER!
HARİKASIN SOKRATES!
LAZER IŞINLARI, KAYALARI DELEREK BÜYÜK BİR GİRİŞ KAPISI YARATIR...
HEY! BURASI BATMAN'IN MOBİL İSTASYONU!
ÖNCE ETRAFI BİR DOLAŞALIM!
ULU TANRIM! BURASI MÜTHİŞ BİR YER!
ULTRA MODERN CİHAZLARLA DONATILMIŞ! TEVEKKEL DEĞİL, BATMAN BİZE CEHENNEM AZABI ÇEKTİRİYORDU!
ŞURAYA BAKIN ÇOCUKLAR...
BURAYI BULABİLMEK İÇİN, HERKES MİLYONLARINI FEDA EDEBİLİRDİ!
BATMAN İLE ROBİN'İ ÖLDÜRDÜĞÜMÜZ AN...
...BURASI BİZİM OLACAK!

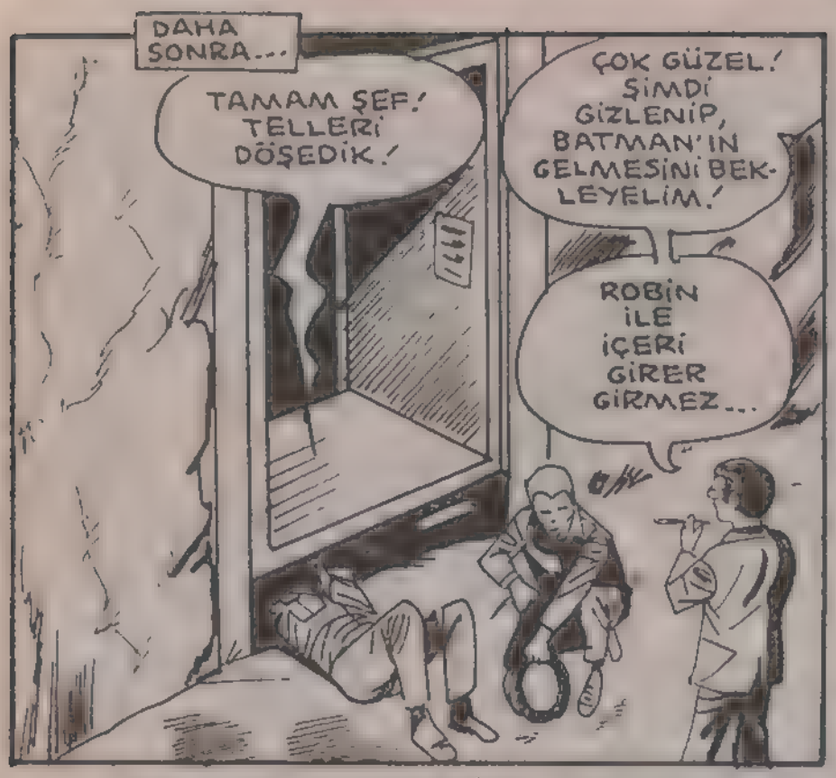
DAHA SONRA...
TAMAM ŞEF! TELLERİ DÖŞEDİK!
ÇOK GÜZEL! ŞİMDİ GİZLENİP, BATMAN'IN GELMESİNİ BEKLEYELİM!
ROBİN İLE İÇERİ GİRER GİRMEZ...

...BOMBAYI PATLATIRIZ! BÖYLECE İKİSİNDEN BİRDEN KURTULMUŞ OLURUZ!
DAHA SONRA DA, BÜTÜN BU MUHTEŞEM CİHAZLAR BİZİM ELİMİZE GEÇER!

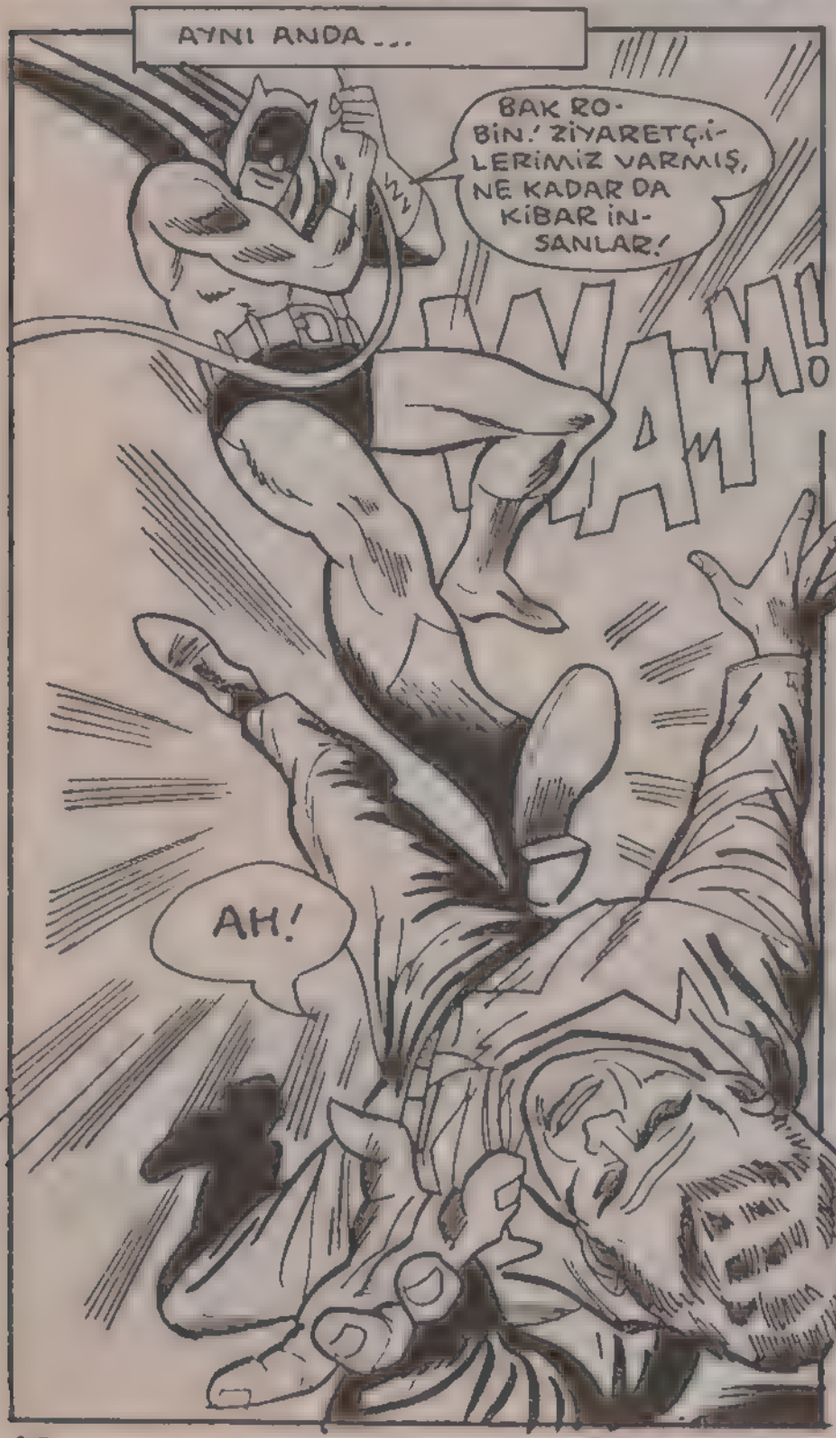
AYNI ANDA...
BAK ROBİN! ZİYARETÇİLERİMİZ VARMIŞ, NE KADAR DA KİBAR İNSANLAR!
AH!

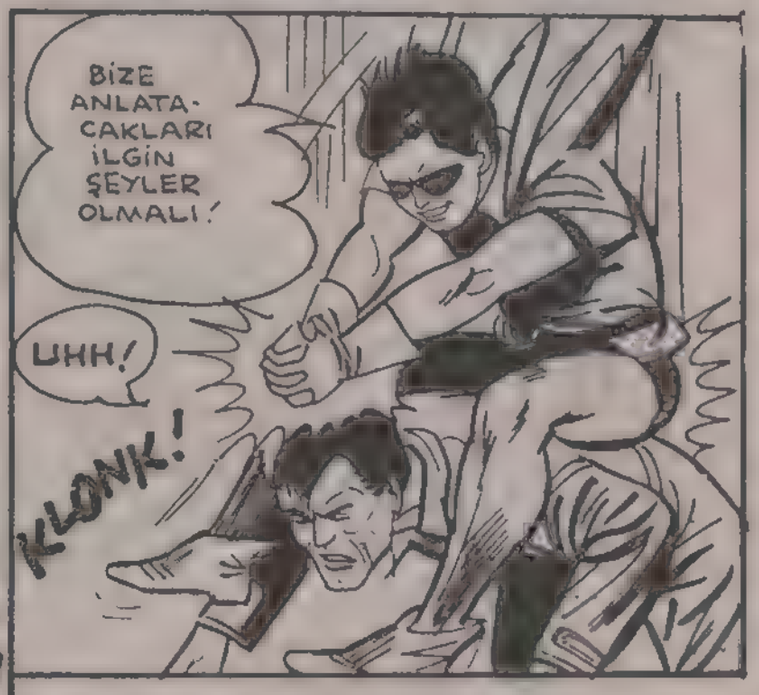
BİZE ANLATACAKLARI İLGİN ŞEYLER OLMALI!
UHH!
KLONK!

NE OLUYOR...AH!
ONUNLA HESAPLAŞMAK BENİM HAKKIM! KAÇ GÜNDÜR BU ANI BEKLİYORDUM!
ZACK!

BAK ŞU ALETİ GÖRÜYOR MUSUN? BU, DİREK BİLGİSAYARA BAĞLI! EĞER DÜĞMESİNE BASARSAM...
BAS BAKALIM! ARTIK SENİN ESİRİN DEĞİLİM!
AYNI ANDA, SOKRATES DÜĞMEYE BASAR. AMA SÜPERMEN'DE EN UFAK BİR HAREKET OLMAZ...
HİÇ KİMSE BENİ YAKALAYAMAZ... BEN YENİLMEZ BİR GÜCE SAHİBİM!
SEN BİR RUH HASTASISIN SOKRATES!
RRCH!
HAY ALLAH! DÜPEDÜZ İNTİHAR ETTİ! İÇERİDE BOMBA OLDUĞUNU BİLE BİLE GİRDİ!
SOKRATES'İN PLANI ÇILGINCA BİR ŞEYDİ!
AMA SÜPERMEN DELİ DEĞİLDİ! ENSESİNE ENJEKTE ETTİĞİNİZ KAPSÜLÜN, BİLGİSAYARA SİNYALLER GÖNDERDİĞİNİ BİLİYORDU!
KAPSÜLÜN ETKİSİNDEN KURTULDUĞUM AN, DERHAL CİMİ OLSİN'I BULMAYA ÇALIŞTIM!

BU MACERANIN SONU

UYURGEZER

METROPOLİS'İN BAŞINA KÖTÜ BİR ŞEY GELİNCE, KENTTE OTURAN İNSANLAR SÜPERMEN'İN İNANILMAZ YETENEKLERİYLE KENDİLERİNİ KORUYACAĞINDAN EMİNDİRLER.

AMA METROPOLİSLİLER BİRAN İÇİN KAHRAMANLARININ KÖTÜ ADAMLARIN ELİNDE BİR KUKLA OLDUĞUNU DÜŞÜNSELER, BU KADAR RAHAT OLABİLİRLERMİYDİ?

YA SİZ?

BU ÖYKÜDE ÇELİK ADAMIN BAŞINA İNANILMAZ ŞEYLER GELİYOR VE KAHRAMANIMIZ KRİPTONLU UYURGEZER OLUYOR...

O GÜN NEW YORK'A YAKIN BRANDON KENTİNİN DAĞLARINA BEKLENMEDİK BİR DEFİNE AVCISI GELİR...

BİR TANIDIĞIN İFADESİNE GÖRE, DİKDÖRTGEN ŞEKLİNDE BİR CİSİM BU TEPELERİN ÜZERİNDE BEŞ DAKİKA SÜREYLE HAVADA DURMUŞ, SONRA GÖZDEN KAYBOLMUŞ.

BAŞKA TANIKLARDA AYNI ŞEYİ BAŞKA ZAMANLARDA GÖRMÜŞ. ACABA BU GECE UZAYDAN GELEN KONUKLA KARŞILAŞABİLECEK MİYİM?

BLOODFOOT DAĞI YAKININDA BİR UÇAN CİSİM GÖRÜLDÜ!

YOKSA ÇABALARIM YİNE BOŞA MI ÇIKACAK..?

BELKİ DE HAYAL KURLIYORUM, AMA...

EEEYAH! DÜŞÜYORUM..!

GALİBA... HER TARAFIM... KIRILDI... HAREKET EDEMİYORUM.

NYXLY SAATLERCE O VAZİYETTE KALIR. SONRA GÖZLERİ KARARIR...

DAHA ÖNCE BULDUĞUM UZAYLI YARATIKLARA AİT SİLAHLARI SÜPERMEN ELİMDEN ALINCA, HALK FERLİN NYXLY İSMİNİ UNUTTU.

ESKİ GÜCÜME YENİDEN KAVUŞMALIYIM! İHTİYACIM OLAN TEKNOLOJİYİ UZAYLI BİR YARATIKTAN SAĞLIYABİLİRİM!

BU BİR KAZAYDI MI, YOKSA KADERİN BİR OYUNU MUYDU?

SEN... KİMSİN?

... VE KENDİNDEN GEÇER...

SONRA...

KORKMA... KULAĞINA DAMLATTIĞIM BU DAMLA BEYİNSEL OLARAK İLETİŞİM KURMAMIZI SAĞLIYACAK.

TEDAVİ ETMEK İÇİN SENİ UZAY GEMİME GETİRDİM.

KIMILDIYABİLİYORMUSUN?

EVET... AMA NASIL OLDU BU..?

SENİ İYİLEŞTİRDİM. UZAY GEMİMİN YAKININDA BULDUĞUMDA, FENA YARALANMIŞTIN!

GEMİN GÖRÜNMEZ Mİ YANİ?! BU GEMİDE İNANILMAZ GÜÇLER OLMALI!

EVET, SİZE GÖRE İNANILMAZ GÜÇLER VAR. GEMİM UZAYIN TÜRLÜ TEHLİKELERİNE KARŞI KORUNMALIDIR!

BENDEN KORKMANA GEREK YOK. GEZEGENİNİZİ İNSANCIL AMAÇLARLA ZİYARET EDİYORUM.

BEN GEMİYİ GÖRMEDİM!

DİNLENİRKEN GEMİMİ GEZEGENİNİZDE YAŞIYAN İNSANLARDAN SAKLIYORUM. VARLIĞIMDAN HERKESİN HABERİ OLSUN İSTEMİYORUM... AMA SENİ ZOR DURUMDA GÖRÜNCE YARDIM ETMEKTEN KENDİMİ ALIKOYAMADIM.

BİLMEK İSTEDİĞİM HER ŞEYİ SÖYLEDİN!

THACK!

SANA SAYGIDA KUSUR ETTİĞİM İÇİN ÖZÜR DİLERİM, YABANCI, AMA BEN HEP BÖYLEYİM. DİR!

ÖNEMLİ OLAN FERLİN NYXLY'NİN UZAY GEMİSİNİN...

...KUMANDASINI ELE GEÇİRMESİ!

EVET... TELEPATİ GÜCÜMLE YABANCININ BEYNİNİ OKUDUM VE GEMİNİN NASIL KULLANILACAĞINI ÖĞRENDİM...

İŞTE BU GÖRÜNMEZLİK DÜĞMESİ...

BİR SÜRE SONRA METROPOLİS KENTİNDE...

İNSANLIĞIN DÜŞMANLARINA KARŞI VERDİĞİ SAVAŞTA, SÜPERMEN BİRÇOK SÜPER GÜCÜNDEN YARARLANIYOR...

...UÇMA YETENEĞİ, SÜPER HIZI, KAYALARI PARÇALAYAN YUMRUĞU, VÜCUDUNUN DAYANIKLILIĞI, ISI SAÇAN BAKIŞI...

KLARK, OGLE YEMEĞİNE NE DERSİN?

İŞİ BIRAKAMAM, JIMMY... "SÜPERMEN EFSANESİ" ADLI BELGESELİMİ HAZIRLIYORUM! YARIN GECE YAYINA GİRECEK!

ANİDEN...

JIMMY CADDEDEN GELEN KUVVETLİ BİR SES DUYDUN MU?

BU SES GEÇİRMEZ KAVIT ODASINDA MI?

HAYIR.

PEKALA.

BANA GELİRKEN BİR SANDVİÇ GETİRİRMİSİN? AÇLIKTAN ÖLÜYORUM!

TABİİ.

SES GEÇİRMEZ ODA BENİM SÜPER KULAĞIMI ENGELLEYEMEZ! DUYDUĞUM SESE BAKILIRSA, BU TAM...

...SÜPERMEN'E GÖRE BİR İŞ!

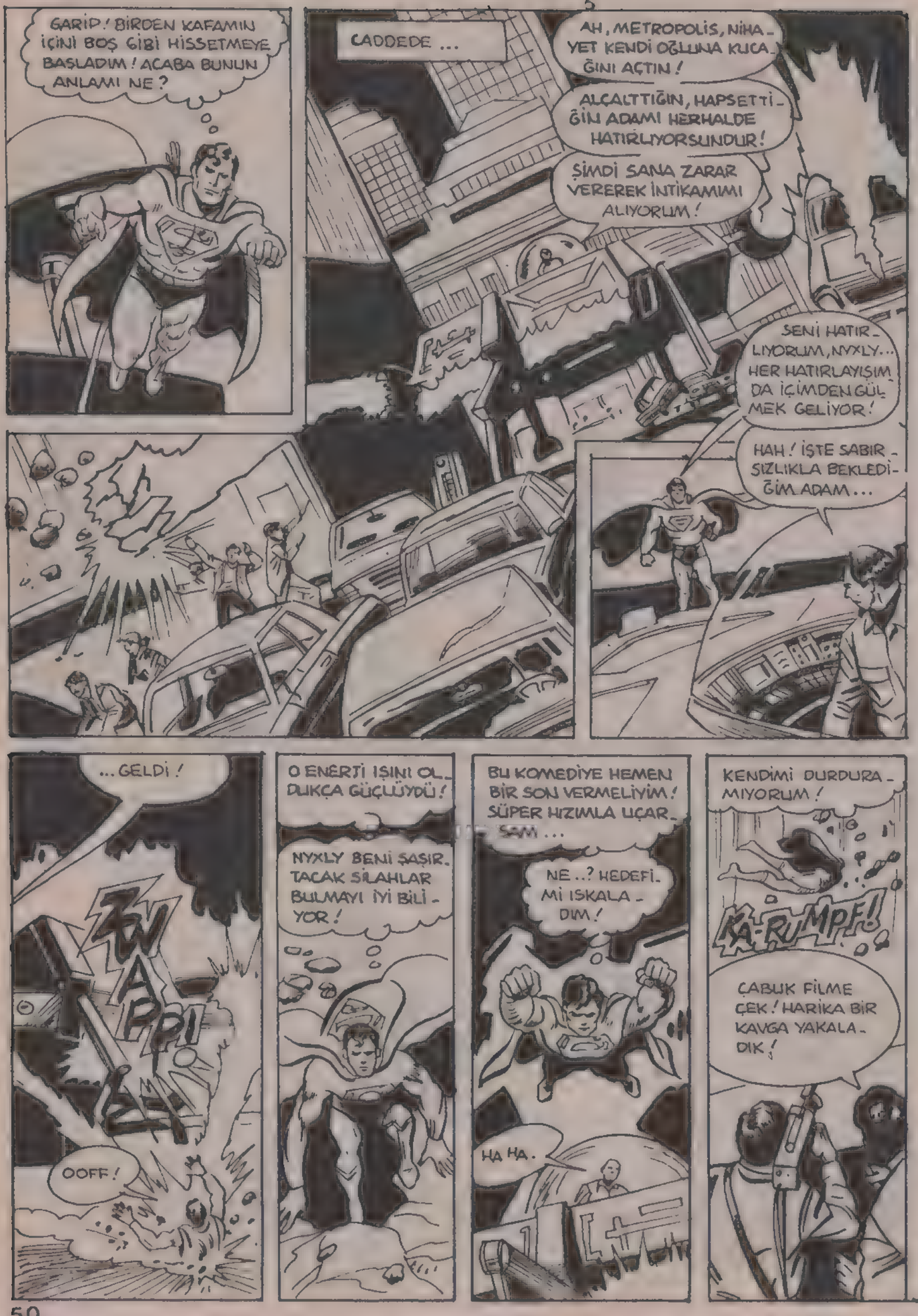
GARİP! BİRDEN KAFAMIN İÇİNİ BOŞ GİBİ HİSSETMEYE BAŞLADIM! ACABA BUNUN ANLAMI NE?
CADDEDE ...
AH, METROPOLİS, NİHAYET KENDİ OĞLUNA KUCAĞINI AÇTIN!
ALÇALTTIĞIN, HAPSETTİĞİN ADAMI HERHALDE HATIRLIYORSUNDUR!
ŞİMDİ SANA ZARAR VEREREK İNTİKAMIMI ALIYORUM!
SENİ HATIRLIYORUM, NYXLY... HER HATIRLAYIŞIMDA İÇİMDEN GÜLMEK GELİYOR!
HAH! İŞTE SABIRSIZLIKLA BEKLEDİĞİM ADAM...
...GELDİ!
ZWAPP!!
OOFF!
O ENERJİ IŞINI OLDUKÇA GÜÇLÜYDÜ!
NYXLY BENİ ŞAŞIRTACAK SİLAHLAR BULMAYI İYİ BİLİYOR!
BU KOMEDİYE HEMEN BİR SON VERMELİYİM! SÜPER HIZIMLA UÇARSAM...
NE..? HEDEFİMİ ISKALADIM!
HA HA.
KENDİMİ DURDURAMIYORUM!
KA-RUMPF!!
ÇABUK FİLME ÇEK! HARİKA BİR KAVGA YAKALADIK!

YUMRUKLARIMA KARŞI KOYUYOR ! NASIL BU KADAR ÇABUK HAREKET EDEBİLİYOR?
BU KEZ SANA YENİLMEYECEĞİM, SÜPERMEN !
İLK HAREKETİM SADECE SÜPERMENİ KENDİNDEN GEÇİRMEKLE KALMADI ...AYNI ZAMANDA ONUN DAVRANIŞINA AİT BİLGİLERİ BİLGİSAYARA AKTARDI !
ARTIK YAPACAĞI HER HAREKETİ ÖNCEDEN BİLECEĞİM !
BURADA İNEYİM ŞÖFÖR BEY!
TABİİ NASIL İSTERSENİZ.
GARİP... METROPOLİS'E MEŞHUR SÜPERMENDEN UZAY ARACINI BULMAKTA YARDIM İSTEMEYE GELMİŞTİM.
ARACIN ONU BULACAĞI HİÇ AKLIMA GELMEMİŞTİ !
BU İŞ KÖTÜYE GİDİYOR ! NYXLY TÜM HAREKETLERİMİ ENGELLİYOR !
ÜSTELİK BAŞIM DA TEKRAR DÖNMEYE BAŞLADI.. HEMDE DAHA KÖTÜ BİR ŞEKİLDE !
VÜCUDUM... UYUŞUYOR ! HAREKETLERİMİ... KONTROL EDEMİYORUM !

DÜŞÜNCELERİM... BULANIYOR! BİRAN ÖNCE... EMİN BİR YERE GİTMELİYİM!
KEH KEH... İŞTE SENİN GÜ-CÜN BURAYA KADAR, SÜPERMEN!
OH, OLAMAZ SÜPERMEN KAÇIYOR!
AZ SONRA...
KLARK! SENDE GİZLİ DUYULAR VAR GALİBA! CADDE DE BİR ŞEYLER OLUYOR! SÜPERMEN VE NYXLY...
...SÜPERMEN!? SENİN NEYİN VAR?
HAYDİ, DOSTUM... CEVAP VER BANA! O SERİ BEYNİNİ Mİ ETKİLEDİ?
BANA KALIRSA, SÜPERMEN'İN RAKİBİNİN ONUN BU DURUMUYLA İLGİSİ YOK.
HA? SEN KİMSİN?
BEN ALİM BRAKH'YIM, UZAY İLACINI BULAN ADAM!
LÜTFEN BU TELEPATİK DAMLAYI ONUN KULAĞINA DAMLATIN! LİSANINIZI PEK İYİ BİLMİYORUM!
SİZİN IRKINIZA GÜVEN OLMAZ. YOLCULUĞUMA BAŞLAMADAN ÖNCE VÜCUDUMUN HASTALIKLARA KARŞI DİRENCİNİ ARTIRMASAYDIM ŞİMDİ ARKADAŞINIZDAN DAHA KÖTÜ DURUMDA OLURDUM!
ONUN NESİ VAR?
BEYNİNDE BİR RAHATSIZLIK VAR! YOLCULUKLARIMDA BUNA BENZER ŞEYLER GÖRDÜM!
BU TELEPATİK DAMLALARLA BİR TEST YAPACAĞIM...

SÜPERMEN... LÜTFEN AYAĞA KALK!
ŞU GÖZLERİNE BAK... SANKİ ROBOT GİBİ!
TEDAVİME CEVAP VERDİ. TELEPATİK DAMLALARLA BEYNİNDEN GEÇENLERİ ANLAYABİLİYORUM!
TEDAVİYE CEVAP VERMESİ İYİLEŞECEĞİNİ GÖSTERİYOR!
UZAY GEMİME GİDEBİLSEM, BELKİ ONA YARDIMCI OLABİLİRİM...
HEY, ŞUNA BAK!
SÜPERMEN, NEREDESİN?
KORKAK OLDUĞUNUN ANLAŞILMASI YETERLİ DEĞİL! KESİN ZAFERİME ULAŞMAK İÇİN GERİ DÖNMENİ İSTİYORUM...
... HEMEN BURAYA DÖNMEZSEN METROPOLİS'İ YERLE BİR EDERİM!
SENİ ALÇAK! SÜPERMEN ŞU ANDA PÖVÜŞEMEZ!
ZAVALLI NE HALLERE DÜŞTÜ!
TEDAVİNE CEVAP VERDİĞİNİ SÖYLEDİN! SÜPERMEN KENDİSİNE VERİLEN EMRİ YAPABİLİR Mİ?
DURUMU DÜZELTİLİRSE, EVET!
AZ SONRA...
AH, SÜPERMEN, SENİ BURAYA GERİ DÖNDÜRECEĞİMİ BİLİYORDUM!

UMARIM BENİ İYİ DU-YUYORSUNDUR DOSTUM. SER-SERİ ŞU AN-DA TAM KAR-ŞINDA!

ONUN HAKKINDA BİLGİSAYARDA TOPLADIĞIM VERİLERLE, HER HAREKETİNE KARŞI KOYA-BİLİRİM.

ZAVALLI KENDİ KENDİNİN KURBA-NI OLACAK!

YAHEE! SÜPER-MEN'İN KULAĞINA YERLEŞTİRDİĞİM ALICI GAYET İYİ BİR ŞEKİL-DE ÇALIŞIYOR!

ŞİMDİ DÖNDÜRME İŞLEMİNE BAŞLA, DOSTUM!

B-BÖYLE BİR ŞEY O-OLMAMALIYDI!

ONUN ISI SAÇAN BA-KIŞIYLA SALDIRMASINI BEKLİYORDUM. BU ŞE-KİLDE DEĞİL!

HAYDİ DAVRAN BAKALIM SERSERİ! KARŞINDA JAMES OLSEN VAR!

ONA ESKİ NUMARAYI YAP, SÜPERMEN!

BİR İNSANIN DAVRA-NIŞLARI HER ZAMAN AYNIDIR! SÜPERMEN SAVAŞ YÖNTEMİNİ NASIL BÖYLE TÜ-MÜYLE DEĞİŞTİ-REBİLİR?

METEORLARA KARŞI KULLANDIĞIM AYGITI KULLANAYIM!

KRAK

VAY CANINA ŞU SERİ SERİNİN NE YAPTIĞINI GÖRDÜN MÜ?

BU SANA VIZ GELİR DOSTUM! HAKLA ONU!

? ?

HAYDİ!

STAMP STAMP!

TIPKI BİR AMATÖR GİBİ DÖĞÜŞÜYOR... AMA ÇOK GÜÇLÜ OLDUĞU DA KUŞKUSUZ!

SLAM!

SÜPERMEN'İN BU YENİ HAREKET ŞEKLİNİ DE BİLGİSAYARA AKTARAYIM... BU BİLGİLERLE UZAY ARACI ONA KARŞI DAHA ETKİLİ OLACAK!

YENİ OLUŞTURDUĞUM GÜÇALANI ONU SABUN KÖPLÜĞÜ GİBİ GERİ ÜFLEYECEK!

YERE İNDİĞİ ZAMANDA, VAHŞİ HAYVANIN BU HAYALİ GÖRÜNTÜSÜ..

...ONU KARŞILAMAYA HAZIR OLACAK!

VAY CANINA ŞİMDİ NE YAPACAĞIM?

JİMMY OLSEN! BU YAPTIĞIN ŞEYİ YAPAMAZSIN, YANİ...

...SÜPERMEN'İ SEN KONTROL EDEMEZSİN!

SÜPERMEN'E GARİP BİR ŞEY OLDU, LOİS. BU YÜZDEN DÜŞÜNDÜM Kİ...

...DÜŞÜNDÜN VE HASTA BİR ADAMI TEHLİKELİ BİR RAKİPLE SAVAŞMAYA GÖNDERDİN, DEĞİL Mİ? VER O MİKROFONU BANA!

SÜPERMEN! DİKKATLE DİNLE! ENERJİ IŞININDAN OLUŞAN O HAYVANI SÜPER NEFESİNLE DONDUR! VE HEMEN ORADAN UZAKLAŞ!

HAYVAN BUZ OLDU?! BU BİLGİSAYAR DA BİR İŞE YARAMIYOR!

SÜPERMEN ENERJİ IŞINLARININ YOLUNU TIKADI! HAYVAN İNFİLAK ETMEDEN DEVREYİ KAPATMALIYIM!

FAZLA YAKLAŞMA, SÜPERMEN! YERE AYAKLARINLA VURARAK SARSINTI YARAT!

YİNE AYNI ŞEY OLUYOR! BİLGİSAYARIN TAHMİN ETMEDİĞİ BİR HAREKET YAPTI!

SANKİ BAM-BAŞKA BİRİYLE DÖĞÜŞÜYORUM!

BU BİLGİSAYAR BAŞIMA DERT OLMAKTAN BAŞKA BİR İŞE YARAMIYOR! EN İYİSİ KENDİ BAŞIMA HAREKET EDEYİM!

SÜPERMEN! KAÇ!

UYGULADIĞIN YÖNTEMLER HİÇ FENA DEĞİL, LOİS! AMA BİRAZ GEÇ TEPKİ GÖSTERİYORSUN!

BİR ŞEY OLDU! SÜPERMEN DÖĞÜŞÜ BIRAKTI!

GALİBA BENİ DUYMADI!
TABİİ, SÜPERMEN'İN KULAĞINDAKİ ALICI SON DARBEDEN ZARAR GÖRDÜ! BİRİNİN ONU DEĞİŞTİRMESİ GEREK!
B-BİRİNİN Mİ..?
HAYDİ BAKALIM, GÖREV BAŞINA!
HEY, DİKKAT ETSENE KARŞINDA PATRONUN VAR!
ÖZÜR DİLERİM, BAY EDGE, BUNU SÜPERMEN'İN KULAĞINA KOYMAM GEREK!
?
BİRAZ SONRA...
AH, SÜPERMEN'İN BİR ARKADAŞI GELİYOR!
VAY CANINA! OLAYLAR EKRANDA BU KADAR KÖTÜ GÖZÜKMÜYORDU!
HEY, BU ADAM BİZİM MESLEKDAŞ JUSTİN MOORE!
EĞER BU KRİPTONLUNUN ÖLÜSÜNÜ İSTİYORSAN...
...AL SENİN OLSUN!
BU SERSERİ ARTIK ÇOK İLERİ GİTTİ!
SKRAKK!

TÜM METRO-POLİS HALKI! İYİ BAKIN! İŞTE KAHRAMANINIZ SÜPERMEN'İ YENDİM!

BİRAZ BEKLERSEN HAK ETTİĞİN CEVABI ALACAKSIN SERSERİ...

HER ŞEY TAMAM ARKADAŞLAR!

BU YENİ BİTME MU-HABİR WGBS TELEVİZYONUNDAN! ORADA SÜPERMEN'E ÇOK SEMPATİ DUYUYORLAR! BUNU ONLARA ÖDETMELİYİM!

O SIRADA WGBS TELEVİZYONU BAŞKA TÜR BİR KAVGAYA SAHNE OLMAKTADIR...

KUMANDAYI GERÇEK BİR LİDER ELİNE ALSA İYİ OLACAK! SÜPERMEN'İ BU ZOR DURUMDAN KURTARACAĞIM!

ŞEY... NASIL İSTERSENİZ BAY EDGE!

NE YAPACAKSANIZ HEMEN YAPIN!

... ÇÜNKÜ UZAY ARACI BİZİM ÜZERİMİZE DOĞRU GELİYOR!

OLY PLANET

ZIRAKK!

BİZE ATEŞ Mİ EDİYOR?

ÖPÜCÜK GÖNDERMİYOR HERHALDE! ÇABUK!

BAY EDGE... MİKROFON DÜĞMESİ O DEĞİL!
SEN ÇEKİL, OLSEN! PATRON BENİM! BU İŞİ KENDİM YAPARIM!
BU KİMİN SESİ BOYLE?
BU BİR SES BANDI, BAY EDGE! KENDİ MUHABİRİNİZİN SESİNİ TANIMADINIZMI?
İNSANLIĞIN DÜŞMANLARINA KARŞI VERDİĞİM SAVAŞTA, SÜPERMEN BİR ÇOK SÜPER GÜCÜNDEN YARARLANIYOR.
"BU KLARK KENT'İN SESİ..."
...UÇMA YETENEĞİ...
HAYDİ, SÜPERMEN!
...SÜPER HIZI...
...KAYALARI PARÇALAYAN YUMRUĞU...
BAM
...ISI SACAN BAKIŞI ...SÜPER NEFESİ...
TAM BİR MANYAK OLDU! BUNUNLA BAŞ EDEMEM!
DUR! TESLİM OLUYORUM!

NELER OLDUĞUNU BİRİSİ ANLATA BİLİRMİ?

BU KLARK'IN HAZIRLADIĞI BELGESEL! BİLMEYEREK BU ÖYKÜYÜ SÜPERMEN'İN KULAĞINA AKTARDINIZ!

O DA BUNLARI EMİR OLARAK KABUL ETTİ!

BANA YARDIM EDİNDE SÜPERMENİ GEMİME GÖTÜRÜP TIB. BİR İNCELEMEDEN GEÇİREYİM!

AZ SONRA ...

SÜPERMEN, ŞU ANDA SENİN BİLİNÇALTINI ARAŞTIRIYORUM! BENİ DUYUYOR MUSUN?

EVET! SENİ DUYUYORUM! BENİM NEYİM VAR?

SANKİ BEYNİMLE VÜCUDUM BİRBİRİNDEN KOPUK!

SENDE GÖRDÜĞÜM BELİRTİLERİ KENDİ KAYDETTİĞİM BİLGİLER ARASINDA BULDUM! SENİN HASTALIĞIN KRİPTON'A HAS BİR UYURGEZERLİK HASTALIĞI!

SENİN YAŞADIĞIN ÇAĞDA, BU KRİPTON'DA SIKÇA GÖRÜNEN BİR DURUMDU.

BUNU ÖNLEMEK İÇİN KRİPTONLULARIN ÇOĞUNA KÜÇÜK YAŞTA ÖNLEYİCİ AŞI YAPILIRDI!

AMA BEN DAHA BEBEKKEN UZAYA FIRLATILDIM!

EVET, BU YÜZDEN AŞI OLAMADIN!

BİR ŞEY YAPILABİLİR Mİ?

THALLUS 7 GEZEGENİNİN AYINDAN ALDIĞIM BU VOLKANİK GAZIN SENİ İYİLEŞTİRMESİ GEREKİR...

AMA VÜCUDUN ÇOK DAYANIKLI OLDUĞU İÇİN, GAZ SENDE HİÇ BİR ETKİ YAPMADI!

BELKİ DAHA FAZLA MİKTARDA VERİLMESİ GEREK!

BENİM BİR ÖNERİM VAR! HALA DIŞTAN GELEN EMİRLERLE HAREKET EDEBİLİYORUM. BANA YARDIM EDERSENİZ, DOKTOR ...

UZAYLI DOKTORUN EMRİYLE, SÜPERMEN UZAY ARACINI UZAYIN DERİNLİKLERİNE KADAR TAKİP EDER ...

İŞTE SENİ İYİLEŞTİRECEK VOLKANİK GAZ ORADA, SÜPERMEN! YANARDAĞIN İÇİNE GİR VE DUMANI İÇİNE ÇEK!

GÜÇLERİNİ AZALT! KENDİNİ YANARDAĞIN İYİLEŞTİRİCİ DUMANINA BIRAKMAN GEREK! DUMANIN GÖREVİNİ YAPMASINA İZİN VER!

SÜPERMEN YANARDAĞDAKİ ISININ TELEPATİK BAŞLIĞINI ERİTECEĞİNİ BİLİYORDU! ARTIK BENDEN EMİR ALAMIYOR!

EĞER BU TEDAVİ BAŞARILI OLMAZSA, SONSUZA KADAR ORADA KALIR!

AMA DAHA BİR SAAT GEÇMEDEN ...

TEKRAR ESKİ HALİME DÖNDÜM, BRAKHA! SANA NASIL TEŞEKKÜR EDEBİLİRİM?

UZAY GEMİMİ İSTEDİĞİM YERE KADAR TAŞIRSAN, BU BANA YETER!

ERTESİ GÜN ...

KLARK, GÜNÜN ADAMI OLDUN! SADECE SÜPERMEN'İ KURTARMAKLA KALMADIN, YAPTIĞIN BELGESEL DE BİRİNCİ SINIF!

SAĞOL, LOIS.

BİR ÇOK SÜPER GÜCE SAHİP OLMASINA RAĞMEN, SÜPERMEN ZAFERLERİNDEN BİR KISMINI

...ELÇA-BUKLUĞUYLA VE ALDATMACAYLA KAZANMAKTADIR!

HA?

BU BİR SAKA MI, BAY KENT?

ŞEY, BENİM YAPACAK BİR İŞİM DAHA VARDI!

BÜ MACERANIN SONU

Dünyayı seviyorum

AVUSTRALYA'DAKİ BÜYÜK ÇÖLDE BİR ŞAFAK VAKTİ ...

TEPELERDEN ESEN SICAK RÜZGAR ÇÖLÜN ORTASINDA UĞULDAMAKTA, ÇÖLDEKİ KUM VE TOZU HAVAYA KALDIRARAK BİR KUM FIRTINASI YARATMAKTADIR.

TÜM ŞİDDETİNE RAĞMEN, KUM FIRTINASI BİR TANRI HEYKELİ GİBİ SESSİZ VE DİMDİK DURAN BU ADAMA HİÇBİR ETKİ YAPMAMAKTADIR ...

... ANCAK ONUNDA İÇİNDE BAŞKA BİR FIRTINA ESMEKTEDİR.

HİÇ YETERİ KADAR ZAMANIM YOK... HEM KLARK KENT'E, HEMDE SÜPERMEN'E AYIRACAK YETERLİ VAKTİM YOK ...

DÜNYA O KADAR BÜYÜK Kİ TÜM SÜPER GÜÇLERİME RAĞMEN HER YERE YETİŞEMİYORUM. ELİMDEN GELENİ YAPIYORUM ...

SSSHAK!

"... AMA HEP YENİ BİRŞEY - LER ÇIKIYOR."

KA-KRAAAK!

BU KANGURULARIN SANSI VARMIŞ, BU İŞİ HALLET- MEK BENİM İÇİN ÇOCUK OYUNCAĞI.

BU CIVARDA BULUNMAM ONLAR İÇİN BÜYÜK BİR TALİH.

BU ÇÖLDE YAŞAM ZATEN ÇOK ZOR. ÜSTELİK BİR DE ÇAULAR TUTUŞTU!

BAŞARDIM! KENDİ ETRAFIMDA SÜPER HIZIMLA DÖNEREK ALEVLERİ ÜSTÜME ÇEKİYORUM!

ŞİMDİDE HİÇBİR ŞEYE ZA- RAR VERMİYECEK ŞEKİLDE ALEVLERİ...

... GÖKYÜZÜNE DOĞRU GÖN- DEREYİM!

BU TÜR İŞLERİ DAHA ÖNCE BİN - LERCE KEZ YAPTIM. .. BELKİ GELECEK - TE BİNLERCE KEZ DAHA YAPACAĞIM

GALİBA BE- NİM İŞİM HİÇ BİTMEYECEK.

YİNE DE ŞİKA-
YET EDEMEM.

YAPTIĞIM HER-
ŞEYİ YAPMAYA
DEĞER BULDUĞUM
İÇİN YAPIYO-
RUM.

ŞU KANGURULARIN OLUŞ-
TURDUĞU MANZARA GER-
ÇEKTEN GÖSTERDİĞİM
ÇABAYA DEĞER.

DOĞDUĞUM GEZEGEN KRİPTON ÇOK
GÜZEL BİR YERDİ, AMA ŞUNU DÜ-
ŞÜNMEKTEN KENDİMİ ALIKOYA-
MIYORUM...

...EĞER DÜNYAYA KENDİ İS-
TEĞİMLE GELMİŞ OLSAYDIM,
YİNE DE BURADA KALMAYA
KARAR VERİRDİM.

TÜM EVREN-
DE BİR ÇOK
GEZEGEN
GÖRDÜM...

...İÇLERİNDE
DÜNYA KADAR
GÜZEL VE...

...DEĞİŞİK OLANI-
NI GÖRMEDİM.

ZATEN BÜTÜN GÜN
AKLIMI KURCALIYAN
ŞEY DE BUYDU...

...DÜNYAYI BU KADAR SEV-
DİĞİME GÖRE, ONUN KORUYUCU-
LUĞUNU ARADA SIRADA YAPMAM
DOĞRU OLUR MU?

TABİİ Kİ OLMAZ.YAPILACAK O KADAR İŞ, KURTARILACAK...

...O KADAR HAYAT...

...VAR Kİ.

AMAN TANRIM! BU BALIKLAR ÖLÜYOR! DENİZE BİR KİMYASAL MADDE YAYILMIŞ...AMA NEREDEN GELİYOR?

BU YÜK GEMİSİNDEN..!

BU GEMİ KIRK YILDIR YAN TARAFINDA AÇILAN DELİKLE BİRLİKTE DENİZİN DİBİNDE YATIYORDU.

HEM GEMİ HEM DE MÜRETTEBAT MUHTEMELEN İKİNCİ DÜNYA SAVAŞININ...

...KURBANI OLMUŞLARDI.

SÜPERMEN X IŞINLI BAKIŞIYLA BAKTIĞI ZAMAN, GEMİDE PATLAYICI MADDE YAPIMINDA KULLANILAN...

...KİMYASAL MADDENİN SIZDIĞINI GÖRDÜ...

EĞER ENGELLENMESEYDİ, GEMİ ÖLDÜRÜCÜ GÖREVİNİ KUŞKUSUZ YERİNE...

...GETİRECEKTİ.

NEDEN ?

MİLLETLER ARASINDAKİ ANLAŞMAZLIKLARA KARIŞMAMAYA YEMİN ETMİŞTİM... AMA BU KEZ MÜDAHALE ETMELİYİM !

FWOOOOSH!

DÜNYADA YAPACAK O KADAR İŞ VARKEN, NİÇİN BİR DE DÜNYAYI DÜNYALILARDAN KORUMAK ZORUNDA KALIYORUM ?

BU KEZ ŞANSLIYDIM. KİMYASAL MADDELER ÇEVREYE BİR ZARAR VERMEDEN TEHLİKEYİ GÖRDÜM. AMA HER ZAMAN ŞANSIMA GÜVENEMEM...

...SÜPERMEN OLARAK DAHA ÇOK GÖREV YAPMALIYIM.

BU DA ANCAK KLARK KENT'E DAHA AZ ZAMAN AYIRMAKLA MÜMKÜN OLABİLİR !

İŞTE YETERİ KADAR KUM OLDU...

...ISI SAÇAN BAKIŞIMLA KUMU CAMA ÇEVİRİP GEMİYİ ÖRTEYİM. BU ŞİMDİLİK TEHLİKEYİ ÖNLER. SONRA GELİP İŞİ BİTİRİRİM.

TUHAF, HEM KLARK KENT'E DAHA AZ ZAMAN AYIRMAYI DÜŞÜNÜYORUM...

...HEMDE BU İŞİ BİR AN ÖNCE BİTİRİP...

...METROPOLİS'E DÖNMEYE VE KLARK KENT OLARAK 6 HABERLERİNE ZAMANINDA ÇIKMAYA UĞRAŞIYORUM !

KLARK KENT OLMAKTAN VAZ-GEÇMEK BENİM İÇİN İMKANSIZ!

AMA YİNE DE GERÇEKLERİ GÖRMEM GEREK. O KİMLİĞİ-Mİ DE SEVMEME RAĞMEN, KLARK KENT SÜPERMEN KADAR DÜNYAYA YAR-DIM EDEMİYOR.

BU YÜZDEN KLARK KENT KİŞİLİĞİMİ ASKI-YA ALMAMDA YARAR VAR.

BU ŞEKİLDE GİZLİ KİMLİĞİMİ SAK-LAMAK GİBİ BİR ENDİŞEM DE OLMAZ.

ACİL DURUMLARA DA DAHA ÇOK ZAMAN AYIRABİLİRİM...

...ÖRNEĞİN...

KRAKOOM

..BUNUN GİBİ!

GAZETEDE VE TELEVİZYONDA MU-HABİRLİK YAPMAK SÜPERMEN'İN YAPTIĞI YARARLI İŞLERLE HİÇ KIYASLANABİLİR-Mİ?

BİR KAÇ SANİYE SONRA STÜDYOYA KLARK KENT KILIĞIYLA GİRERKEN, SÜPERMEN HALA BU SORULARA CEVAP ARAMAKTADIR.

ON DAKİKADIR SENİ ARIYORUM, KENT! NOTLARINI ALMAYA NEREYE GİTTİN, AVUSTRALYA'YA MI?

SÜPERMEN BURDA YOKKEN, İŞLER BURADA Nİ GİTMİŞ. AMA GÜCÜM VARSA, ONU NEDEN HER FIRSATTA...

... KULLANMAYAYIM?

KENT! SANA LAF SÖYLEDİM!

ONUNLA UĞRAŞMA, JOSH! HİÇ OLMAZSA GELDİ YA!

TABİİ TÜM ARKADAŞLARIMI DA DÜŞÜNMEM LAZIM. JİMMY, LOİS, PERRY...

..LANA.

LANA'NIN SEVDİĞİ ADAM SÜPERMEN DEĞİL, KLARK KENT, AMA LANA'YA YAPTIĞIM DOĞRU MU?

BEN TÜM VAKTİMİ SÜPERMEN OLARAK GEÇİRSEM, LANA DA KENDİSİYLE İLGİLENECEK BİR ERKEK BULUR.

ÜZGÜNÜM KLARK KENT, SENİN SÜPERMEN'DEN DAHA İYİ YAPTIĞIN BİR İŞ VAR MI?

BİR DERDİNİZ Mİ VAR?

ŞEY, HAYIR. ÖNEMLİ BİR ŞEY DEĞİL, BİLLY HARNEY. SİZ ŞEYSİNİZ, DEĞİL Mİ.?

... EVET, TEKNİKSYENİM. ELEKTRİKTEN ANLADIĞIM KADAR, İNSANLARDAN DA ANLARIM... SİZİN BİR DERDİNİZ VAR!

İŞİNİZE BURNUMU SOKMAK İSTEMEM, AMA DÜNYA İÇİN O KADAR YARARLI BİR İNSANSINIZ Kİ, SİZE YARDIMCI OLMAK İSTERİM

SÖYLEDİKLERİNİZDEN BİR ŞEY ANLAMADIM, BİLLY.

İNSANLAR SİZE GÜVENİYOR, ANLATTIKLARINIZA İNANIYOR.

SEVİLEN BİR MUHABİR İÇİN BU OLAĞAN BİR ŞEY.

AMA BUNUN ÖTESİNDE DE BİRŞEY VAR... SİZ İNSANLARA UMUT VERİYORSUNUZ!

VERDİĞİNİZ HABERLER KÖTÜ OLSA DA, İNSANLARI YARININ DAHA GÜZEL OLACAĞINA İNANDIRIYORSUNUZ!

İNANIN BANA, TELEVİZYONUN YAYINA GEÇTİĞİ İLK GÜNDEN BERİ BU İŞTE ÇALIŞIYORUM. BİR ÇOK MUHABİR GÖRDÜM...

... AMA BANA GÖRE KLARK KENT BİR TANE!

SANA BİR UYARIM VAR, LANA... BU GÜN ERKEK ARKADAŞIN İYİ GÜNÜNDE DEĞİL!

YAPTIĞINIZ İŞ SÜPERMEN'İN DÜNYAYI KURTARMASI KADAR ÖNEMLİ GÖZÜKMEYEBİLİR...

...AMA BU GÜNLERDE DÜNYANIN SİZİN GİBİLERE İHTİYACI VAR.

HAKLISIN, BİLL! GERÇEKTEN İNSANLARI İYİ TANIYORSUN! SÖYLEDİKLERİN BANA ÇOK YARDIMCI OLDU! SAĞOL!

İYİMİSİN, KLARK? BİRİSİ BANA PEK İYİ OLMADIĞINI SÖYLEDİ.

KİM, BEN Mİ? İYİYİM, LANA! YEPYENİ BİR İNSAN GİBİYİM!

HATTA, YEPYENİ İKİ İNSAN GİBİ!

HAYDİ... HABERLERİ OKUYALIM!

BU MACERANIN SONU

SAĞOL Süpermen

ÖDÜL KAZANMIŞ MUHABİR... EŞİ BULUNMAZ GAZETECİ... MACERAPEREST... ARAŞTIRMACI BUNLARIN HEPSİ LOİS LEYN 'İN ÖZELLİKLERİDİR. O TÜM DÜNYADA TANINMASINA RAĞMEN EN ÇOK SÜPERMEN 'İN KIZ ARKADAŞI OLARAK BİLİNİR...

GECE DEVRİYEMİ YAPARKEN IŞIĞINI GÖRDÜM, CAMINA VURDUM...
AMA SEN BENİ DUYMADIN BİLE...
AŞIRI YORGUNLUĞUN NE DEMEK OLDUĞUNU BİLİRSİN...
OH.. BEN NE SÖYLÜYORUM... SEN HİÇ YORULMAZSIN Kİ BUNU BİLECEKSİN.
LOİS SENİN EN ÇOK SEVDİĞİM YANLARINDAN BİRİ BENİ GENÇ BİR İNSAN GİBİ HİSSETMEN...
:YAWN!: ŞİMDİ SENİN İHTİYACIN OLAN ŞEY GÜZEL BİR SABAH KAHVALTISI. SONRA HER ŞEY YOLUNA GİRER.
Coffee
SIZZZZT
IŞI SAÇAN BAKIŞIMLA KAHVEYİ HEMEN ISITTIM...
İŞTE HAZIR OLDU BİLE..!
BENİ ÇOK İYİ TANIYORSUN SÜPERMEN
SAĞOL!
BİRŞEY DEĞİL LOİS! HMM... GÜNEŞ DOĞUYOR VE DAHA DÜNYANIN YARISINI DEVRİYE GEZMEM GEREK.
SENİ GAZETEYE GÖTÜREYİM Mİ? BÖYLECE O HABERİ AKŞAM BASKISINA YETİŞTİRİRSİN...
HAYIR.
BASKIYA DAHA ÇOK VAR SONRA GÖRÜŞÜRÜZ...
HOŞÇAKAL!
WHOOSH
...UMARIM...

O ADAMI SEVİYORUM, AMA BİZ NORMAL İNSANLARIN ARASIRA DİNLENMEYE İHTİYACI OLDUĞUNU UNUTUYOR.
BUZ GİBİ BİR DUŞ ALIRSAM LYKUMUN AÇILACA. ĞINA EMİNİM..
SÜPERMEN BUNU YAPMIYOR SA, BÜYÜK BİR ZEVKTEN MAHRUM KALIYOR DEMEKTİR.
ÖZELLİKLE SABAHLARI HARİKA OLUYOR...
CRASH!
AYY!
BİR ELBOMBASI
ŞİMDİ SANİYELERİ SAYIN!
BİR; FARKETME..
İKİ; TANIMA..
ÜÇ; TEPKİ...

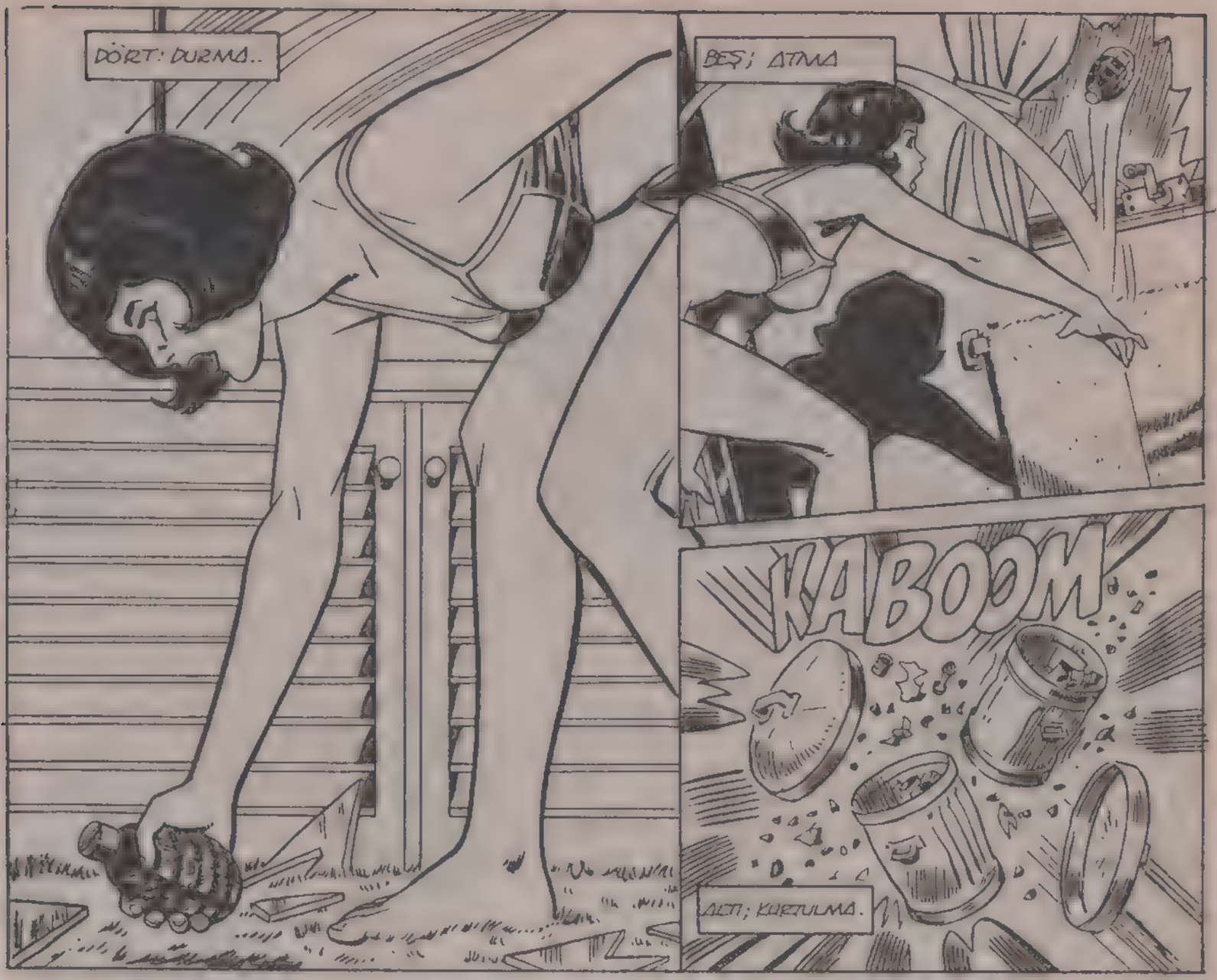
DÖRT: DURMA..
BEŞ; ATMA
KABOOM
ALTI; KURTULMA.

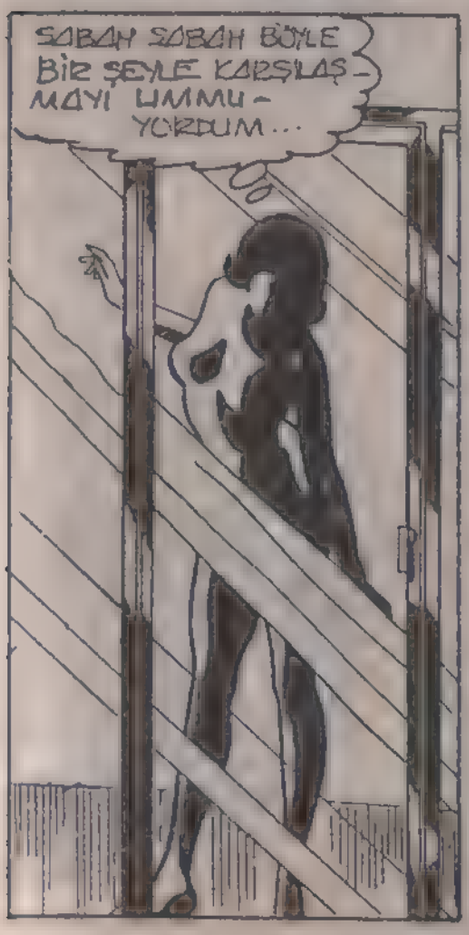
SABAH SABAH BÖYLE BİR ŞEYLE KARŞILAŞMAYI UMMUYORDUM...

AMA NEYSE Kİ O BELÂDAN KURTULDUM..

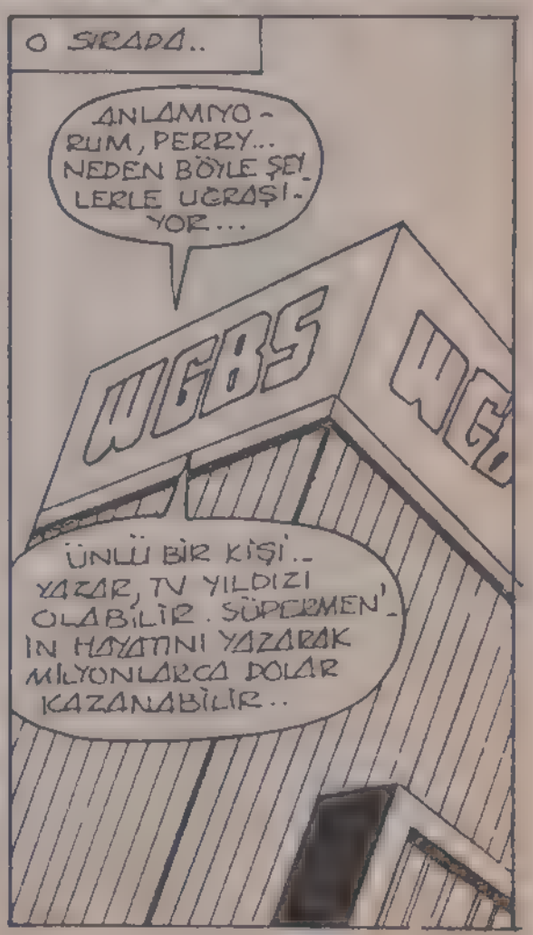
O SIRADA..
ANLAMIYORUM, PERRY... NEDEN BÖYLE ŞEYLERLE UĞRAŞIYOR...
WGBS
ÜNLÜ BİR KİŞİ.. YAZAR, TV YILDIZI OLABİLİR. SÜPERMEN'İN HAYATINI YAZARAK MİLYONLARCA DOLAR KAZANABİLİR..

-BUNA RAĞMEN NEDEN HEP ZOR İŞLERLE UĞRAŞIYOR?
MUHABİRLİK İNSANIN KANINA İŞLER, HENDERSON. BUNU DUYMAMIŞ MIYDIN?
AYRICA METROPOLİS'TE POLİS ŞEFİ OLMANIN HARİKA BİR ŞEY OLDUĞUNU SÖYLEYEN BİRİNİ DE DUYMADIM
..TABİİ HAYDUTLARIN VE POLİTİKACILARIN BOY HEDEFİ OLMAKTAN MEMNUNSAN MESELE YOK..
BU BENİM İŞİM PERRY. BUNUN İÇİN PARA ALIYORUM. AMA SENİN YANINDAKI KIZ.
EVET... ŞİMDİ İŞE GELMİŞ OLMASI GEREKİYOR...
JENNİFER! LOİS GELDİ Mİ?
HAYIR.. AMA KLARK GELDİ..
ONUN YERİNE BEN YARDIMCI OLABİLİR MİYİM PERRY, ŞU ANDA FAZLA İŞİM YOK...
KLARK! BÖYLE DAYRANMANA GEREK YOK..
'Nİ BİR MUHABİRSİN... EĞER SENİ İSTERSEM ÇAĞIRIRIM...
TAMAM MI?
TAMAM PERRY.
LOİS'İN GELMEDİĞİNİ KONTROL ET OLUR MU?
OLUR! HOŞÇAKALIN MÜFETTİŞ BEY...
FAKAT BU KIZ ÇOK GEÇ KALDI...
UMARIM, DAHA BİR HABERİ GAZETEYE VERMEDEN BAŞKA BİR HABERİN PEŞİNE GİTMEMİŞTİR...

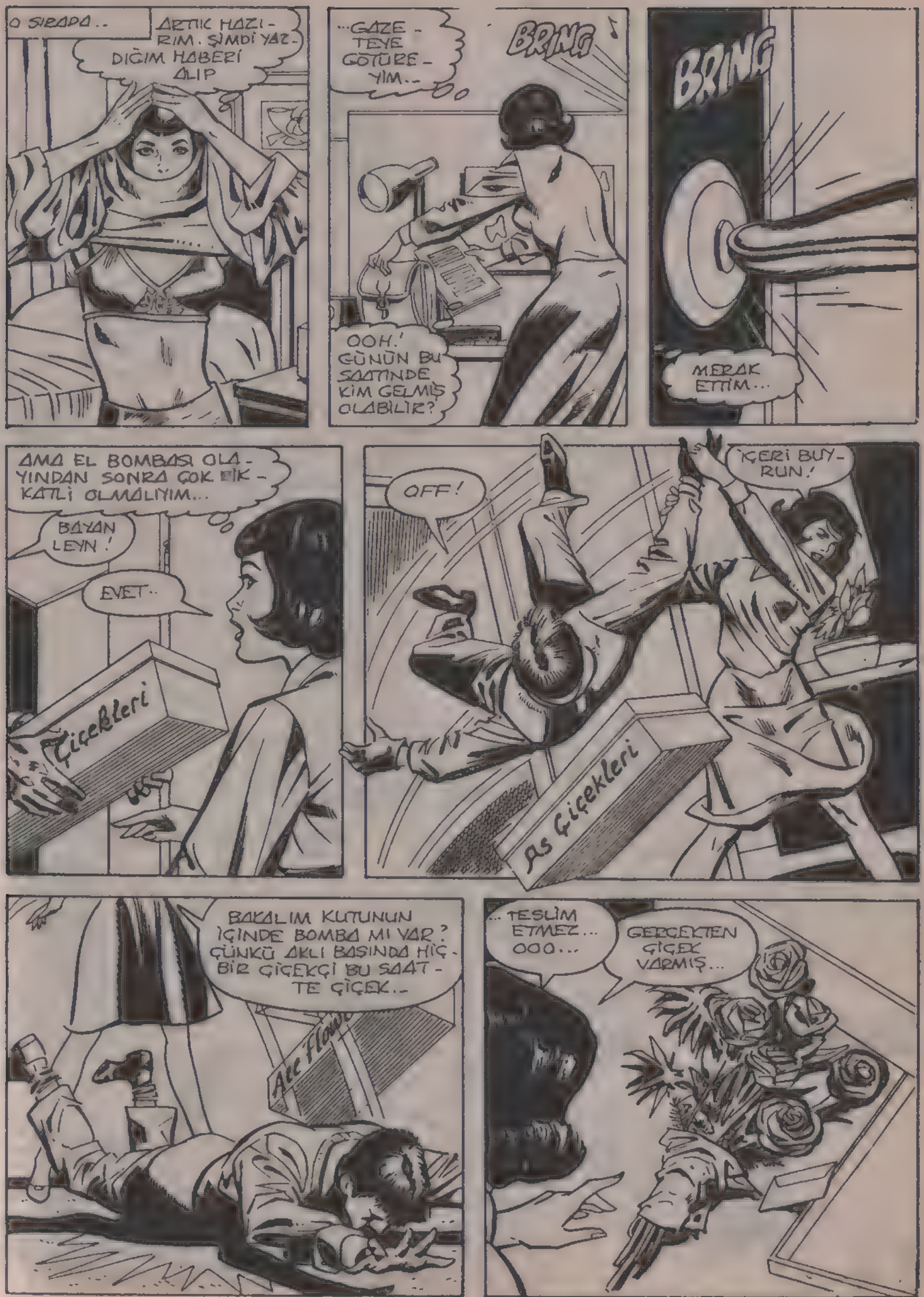
O SIRADA..
ARTIK HAZIRIM. ŞİMDİ YAZDIĞIM HABERİ ALIP
...GAZETEYE GÖTÜREYİM..
BRING
OOH! GÜNÜN BU SAATİNDE KİM GELMİŞ OLABİLİR?
BRING
MERAK ETTİM...
AMA EL BOMBASI OLAYINDAN SONRA ÇOK DİKKATLİ OLMALIYIM...
BAYAN LEYN!
EVET..
Çiçekleri
OFF!
İÇERİ BUYURUN!
As Çiçekleri
BAKALIM KUTUNUN İÇİNDE BOMBA MI VAR? ÇÜNKÜ AKLI BAŞINDA HİÇBİR ÇİÇEKÇİ BU SAATTE ÇİÇEK..
Ace Flowers
...TESLİM ETMEZ... OOO...
GERÇEKTEN ÇİÇEK VARMIŞ...

DİNLEYİN BAYAN... SİZ BU SABAH İŞE GİTMEDEN ÇİÇEKLERİ TESLİM ETMEM İÇİN BANA ÜÇ MİSLİ ÜCRET VERDİLER...
AMA DAYAK YİYECEĞİMİ HİÇ SÖYLEMEDİLER...
Ünlü komşum bayan Leyn'a. Lütfen GN dairesine uğrayın! Sizinle tanışmaya can atıyorum...
HMMM...
YAPTIKLARIM İÇİN ÜZGÜNÜM. AL, BELKİ BU ACINI BİRAZ HAFİFLETİR...
GN DEKİ KIŞIYE TEŞEKKÜRLERİMİ İLET, BENİM ŞİMDİ ACELEM VAR...
BİR DAKİKA SONRA...
TAKSİ...
HARİKA... BOŞ BİR TAKSİ...
0-7132
KENT MERKEZİNE Mİ BAYAN?
DAİLY PLANET'E...
METER
KOLAY. BİR TAKSİ BULDUĞUM İÇİN GÜNE ŞANSLI BAŞLADIM DİYEBİLİRİM.
746-331
OHH... ŞANSLI BAŞLAMAMIŞIM...
İÇERİ GİR LEYN! SENİ BEKLİYORDUM.
METER
7

YANIMA OTUR DA SENİ GÖZDEN KAÇIRMAYA-YIM...
EL BOMBASINDAN KURTULDUN, AMA ERKEK ARKADAŞIN GİBİ KURŞUNLARDAN KOLAY KURTULAMAZSIN!
PEKÂLÂ DEDİĞİN OLSUN!
METER
TAXI DR
BUNU NEDEN YAPTIĞINI SORABİLİR MİYİM...
TABİİ. PATRONUM SENİN HAYRANINDIR. AMA BUGÜN GAZETEYE VERECEĞİN YAZIDA ADININ DOĞRU KALEME ALINIP ALINMADIĞINA BAKACAK
MÜFETTİŞ HENDERSON'UN DA OLAYLARA KARIŞMASINI İSTEMİYORUZ...
TAXI
DEMEK SILÂHLI JOE KORUNMA PLÂNI HAKKINDAKİ BELGELERİ BUGÜN HENDERSON'A VERECEĞİMİ DUYMUŞ ÖYLE Mİ?
O HALDE ONU DÜŞ KIRIKLIĞINA UĞRATMAK İSTEMEM...
HEY! NE YAPIYORSUN?
HİÇBİR ŞEY DOSTUM.
YAPMAK İSTEDİĞİM TEK ŞEY...

FRENE BASMAK..
WHUMP
-- SONRA DA BURADAN KURTULMAK.
UMARIM TOPRAK YUMUŞAKTIR!
OFF..ARAMIN TEKRAR TAKSİYİ KONTROL ALTINA ALMASI BİRKAÇ DAKİKA SÜRER!
-- BEN DE BU ARADA SIVIŞIRIM...
TAXI
NASIL OLSA OLMAYAN BİR HEDEFE ATEŞ EDEMEZ...
WHOOOSH
BU LOIS...
OH, HAYIR!
TAXI
HÂLÂ SENİ GAZETEYE GÖTÜRMEMİ İSTEMİYOR MUSUN LOİS? AMA ÖNCE BU SERSERİYİ POLİSE TESLİM ETMEM GEREK...
SÜPERMAN!
DÜRÜST BİR TAKSİ ŞOFÖRÜ DEĞİLMİŞSİN...
ARABANI HURDAYA ÇEVİRMEMİ İSTEMİYORSAN SİLÂHINI DIŞARI AT...
İSTEDİĞİN GİBİ OLSUN SÜPERMEN! TEŞEKKÜRLER...

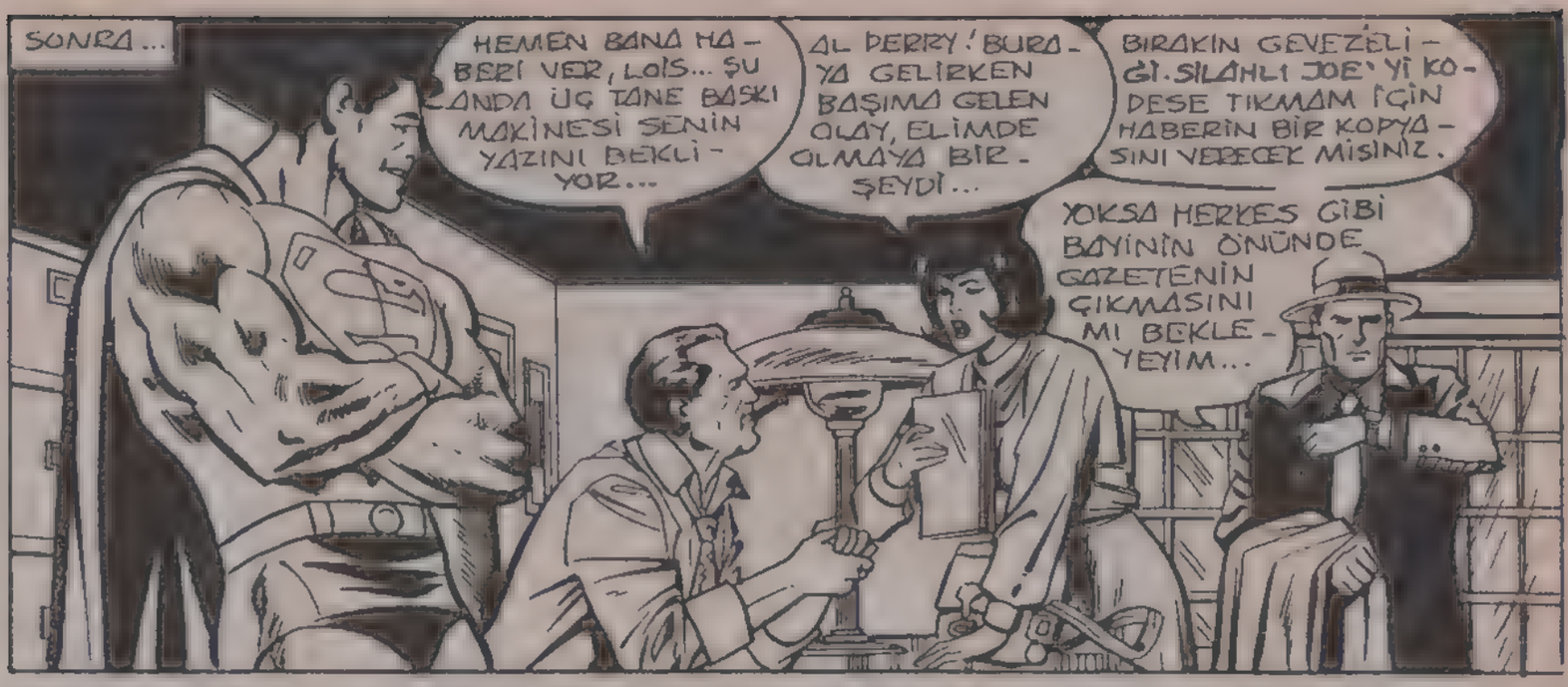

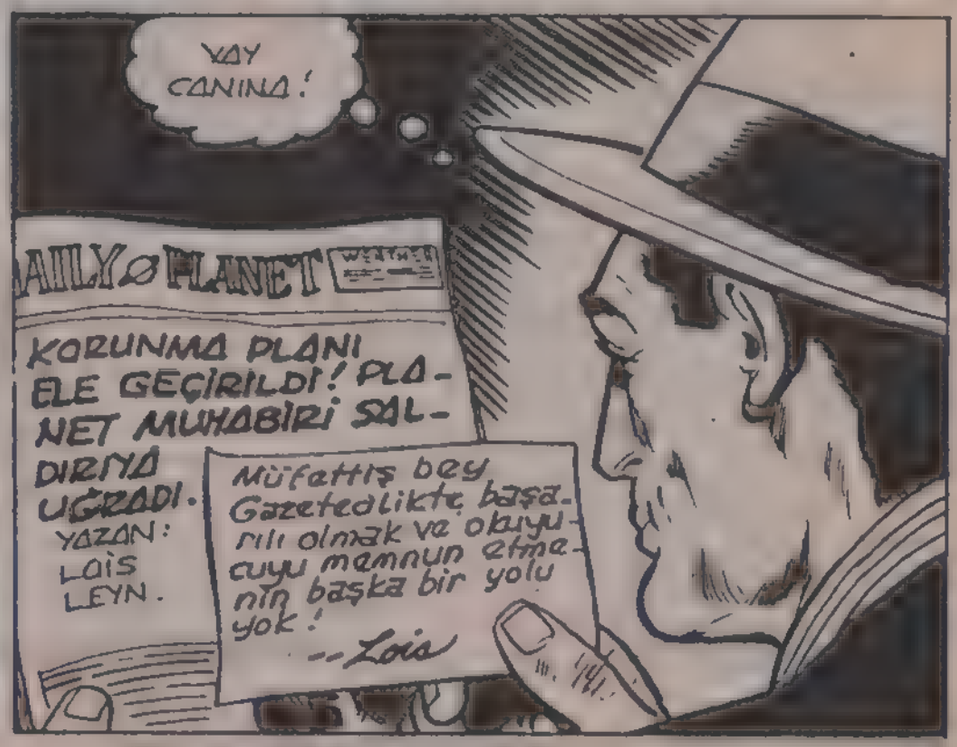

BU MACERANIN SONU

KORKUNUN SONU

ÖDÜL KAZANMIS MUHABİR... EŞİ BULUNMAZ GAZETECİ... MACERAPEREST... ARAŞTIRMACI... BUNLARIN HEPSI LOİS LEYN'NİN OZELLİKLERİDİR. O TÜM DÜNYADA TANINMASINA RAĞMEN, EN ÇOK SÜPERMEN'İN KIZ ARKADAŞI OLARAK BİLİNİR...

LOİS LEYN HAYALLER GÖRMEYE BAŞ-LAR...
SÜPERMEN'İN GÜÇLÜ KOLLARIN-DA...
...DÖNE DÖNE DANS ETMEKTE-DİR...
...AMA BİRDEN RÜYADAN UYANIR...
UNHHHH...
SON HATIRLADI-ĞIM ŞEY YÜZÜME GAZ PÜSKÜRTÜLMESİ.. SONRA DA O KABUSLAR...ÜFFF!
AYIK OLMAK GÜZELMİŞ..
HAYIR! HAYAL GÖRMEK DAHA GÜ-ZELDİ GALİBA!
ZİNCİRLER!
BURADA NELER OLU-YOR BOY-LE?

GÖZLERİNİ YAVAŞÇA KALDIRIP ÇEVRESİNE BAKTIĞINDA...
OH, TANRIM!
ŞU ODAYA BAKIN!
HER TARAF BİR ŞEYLE DOLU!
DAİRENİN ŞEKLİ BU APARTMANIN "N" DAİRE TİPİNE UYUYOR. AMA NORMAL OLAN TEK ŞEY BU!
EV ÇEŞİTLİ YİYECEKLER, KİTAPLAR VE OYUNLARLA DOLU... BURAYA KAPANIP YILLARCA YAŞANABİLİR!
GAMES
YAKİT GEÇİRMEK İÇİN HER TÜRLÜ OYUN BİLE VAR!
BEAN SOUP
BICYCLE RACE
LEISURE TV
MONOPOLY
FUN
BUNLARI HANGİ DELİ YAPTI BİLMİYORUM
...AMA BEN BURADAN KAÇMAYA KARARLIYIM!
TV GAN
JIGSAW PUZZLE
BİR ÇIKIŞ YOLUNUN OLMASI GEREK!
TÜM PENCERELER KURŞUN LEVHAYLA PERÇİNLENMİŞ!
BENİ BURAYA HAPSEDEN KİŞİ SÜPERMEN'İN İÇERİYİ GÖRMESİNİ İSTEMİYOR OLMALI!
NE YAPACAĞIMI BİLEMİYORUM!
THUMP
OH, HAYIR! KAPI DA KURŞUN LEVHAYLA KAPLANMIŞ!
BUNUN HİÇ BİR YARARI YOK, BAYAN.
SAKİN OLUP İSTİRAHAT ETMEN GEREK..
ÇÜNKÜ BURADA KALIYORSUN!

SAKA EDİYORSUN GALİBA.
BENİ HAPSEDEN SENMİSİN?
HEH HEH... SANIRIM BU DOĞRU, BAYAN L.
ÇOK ÜZÜN BİR SÜRE HAPİS KALACAKSIN... BELKİ DE ÖMÜR BOYU.
BENİM GİBİ!
SEN ÇILDIRMIŞSIN! BUNU HAK EDECEK NE YAPTIM?
HAKETMEK Mİ? HAKETMEKTEN KİM SÖZ ETTİ, BAYAN L?
BEN HAPİS-TEKİ BEŞ YILI HAKETMİŞ MİYDİM?
BEN... BASİT VATANDAŞ ARTHUR PULASKİ.
SİNEĞİ BİLE İNCİTMEDİM.
AMA YANLIŞ ADAMLARIN YANINDA ÇALIŞTIM, BAYAN L.
"YANLIŞ ADAM OLDUKLARINI BİLMİYORDUM... SENİN GAZETENİN İLANLARINDAN BİR İŞ BULDUM
"AMA İŞE GİRİNCE, SERSERİLERLE ÇALIŞTIĞIMI ANLADIM..
"AMA ORADA KALDIM. ÇÜNKÜ PARAYA İHTİYACIM VARDI VE KÖTÜ BİR ŞEY YAPMIYORDUM. AMA SEN PATRONUMUN YAPTIĞI KÖTÜ İŞLERİ ORTAYA ÇIKARINCA, BENDE ONLARLA BİRLİKTE MAHKEMEYE ÇIKTIM...
DAILY Ø:
KÖTÜ ADAMLAR YAKALANDI.
15 KİŞİ TUTUKLANDI!
DURUŞMA BAŞLIYOR.
"... YARGIÇ VE JÜRİDEKİLER BENİM KÖTÜ İŞLER YAPTIĞIMA İNANMIŞTI.
BEŞ YIL, BAYAN L.. YARGIÇ BEŞ YIL DEDİ!

"HAPSİN BENİM GİBİ BİR ADAMA NELER YAPTIĞINI BİLİYORMUSUN, BAYAN L.? HİÇBİR FİKRİN VARMI?

"ARTIK ESKİSİ GİBİ DEĞİLİM, BAYAN L... ESKİ KİŞİLİĞİMİN BİR GÖLGESİYİM... KORKAK BİR GÖLGESİ!"

AMA BU BENİM SUÇUM DEĞİL, PULASKİ. SUÇ İŞLEMENİ SANA BEN SÖYLEMEDİM...

SEVGİLİ BAYAN, BANA ARTHUR DE... SENİN SUÇUN MU DEĞİL Mİ, BUNA DA KAFANI YORMA.

YANLIŞ BİR ŞEY YAPTIYSAN DA UMURUMDA DEĞİL.

BEN YANLIŞ BİR ŞEY YAPMADIM AMA HAPSE GİRDİM.

SEN DE GİRECEKSİN

"HAPİSHANE ÇOK KORKUNÇ BİR YERDİ BAYAN L... ETRAF KATİLLER VE VAHŞİ ADAMLARLA DOLUYDU... ONLARDAN KORKUYORDUM!

"ÖYLE KORKUYORDUM Kİ HÜCREDEN BİLE DIŞARI ÇIKAMIYORDUM!

İŞİN DAHA DA KÖTÜSÜ, HAPİSTEN ÇIKTIKTAN SONRA BİLE KORKUM DEVAM EDİYORDU! EVİMDEN DIŞARI ÇIKAMIYORDUM!

DOKTORLAR BUNA DIŞARI ÇIKMA KORKUSU DEDİLER, BAYAN L...

...BANA GÖRE İSE ÖMÜR BOYU HAPİS!

RODEO

SEN DE BUNU BENİMLE PAYLAŞACAKSIN BAYAN L... ÖLÜM BİZİ AYIRINCAYA KADAR!

SEN GERÇEKTEN AKLINI KAÇIRMIŞSIN!

BENİ BURADA YILLARCA TUTACAĞINA İNANIYORMUSUN?
TABİ, BAYAN L! HER TÜRLÜ İHTİYACIMIZI EVİN İÇİNE DEPOLAYIM...
... VE DÜNYAYLA İLİŞKİMİZİ KESTİM. SUPERMEN'İN İÇERİYİ GÖRMEMESİ İÇİN DE KURŞUN LEVHALAR KULLANDIM!
YANİ HER ŞEYİ DÜŞÜNDÜM!
DEHYDRATED EMERGENCY RATIONS U.S.A.
AYRICA BİRLİKTE OYNAMAK İÇİN BİR SÜRÜ OYUN DA GETİRDİM!
BEN MONOPOLU SEVERİM, YA SEN?
KAÇIK!
SEN TAM BİR KAÇIKSIN!
DOMINOS
BIRAK BENİ!
OOF!
KCHUNK
AL SANA, BAYAN L...
THUMP
USLU DURACAĞINI SANMIŞTIM!

USLU MU..?
SENİ KÜÇÜK ÇILGIN ADAM! BEN SÜPERMEN'LE YIL-DIZLARI GÖRDÜM!
BURADA USLU USLU SENİNLE HAYATIMI GEÇİR-MEMİ NASIL HAYAL EDERSİN?
ARTHUR, SENİN İÇİN GERÇEKTEN ÜZGÜNÜM!
SEN ZA-VALLI, DEN-GESİZ BİR-RİSİN.
KCHUNK
UNNHHH
AMA HAYATIMI MAHVETMENE İZİN VEREMEM!
HATTA BİR GÜ-NÜMÜ BİLE!
UGGG
WHUMP
ANLA-DIN MI?
HIMF! GALİBA!
ŞİMDİ BURADAN ÇIKALIM!
SÜPERMEN'İN BENİ BULMA-SINI BEKLİYEBİLİ-RİM. AMA ONUN BE-NİM YOKLU-ĞUMU FARK ETMESİ UZUN SÜRER...
... SONRA DA BENİ ARAYIP BUL-MASI GE-REK!
LANET OLSUN! NEDEN SÜPERMEN BANA DA JIMMY GİBİ ALAR-MLI BİR SAAT VERMİYOR?
ÇÜNKÜ ONU GÜNDE EN AZ BEŞ KERE ARARIM... ONUN İÇİN VER-MİYOR!
HER YER HİÇBİR ALETLE AÇILA-MIYACAK KADAR SIMSIKI KA-PALI!
İŞTE LEHİM ALETİ. KIRILIP TUVALETE ATIL-MIŞ!
ARTHUR GERÇEKTEN BURAYI TERK ET-MEYİ DÜ-ŞÜNMÜ-YOR-MUŞ!

HEY... DUR HELE... TELEFON HALA BURADA!
ARTHUR'UN TELEFON ALACAĞINI HİÇ DÜŞÜNMEMİŞTİM.
PARLA

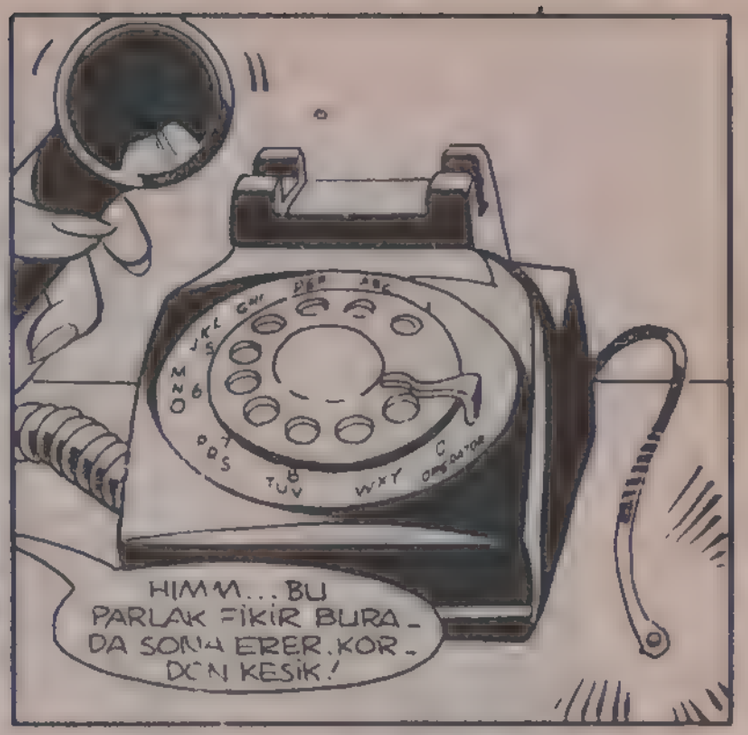
HIMM... BU PARLAK FİKİR BURADA SONA ERER. KORDON KESİK!

WHUMP
KAPI DA SIMSIKI LEHİMLENMİŞ!
BEN GAZDAN BAYILINCA, O BU İŞİ BİTİRMİŞ OLMALI!

BU İŞ MORAL BOZUCU OLMAYA BAŞLADI.
EVİ ÇEVRELE. YENİ ZIRHTA EN KÜÇÜK BİR ÇATLAK BİLE YOK... AMA OLMALI!
MONOPOLY
GAMES, INC.
Puzzles

BİR BARDAK SU İÇİP SERİNLEYEYİM... SONRA TEKRAR DÜŞÜNMEYE BAŞLARIM!
SSSSS

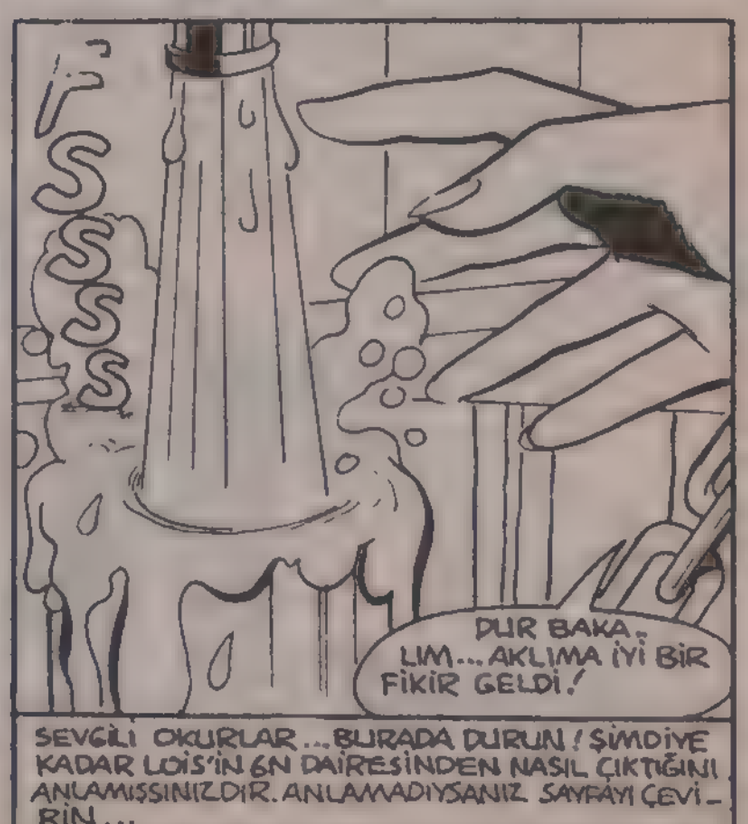
SSSSS
DUR BAKALIM... AKLIMA İYİ BİR FİKİR GELDİ!
SEVGİLİ OKURLAR... BURADA DURUN! ŞİMDİYE KADAR LOİS'İN GN DAİRESİNDEN NASIL ÇIKTIĞINI ANLAMIŞSINIZDIR. ANLAMADIYSANIZ SAYFAYI ÇEVİRİN...

BU MACERANIN SONU

Ölüler de konuşur

KLARK KENT DAILY PLANET GAZETESİNDE ÇALIŞMAYA BAŞLAMADAN ÖNCE, LOİS LEYN ORADAYDI... GÜZEL, ÇALIŞKAN, AZİMLİ BİR MUHABİRDİ... KAFASINA KOYDUĞU HABERİ YAZMADAN İŞİN PEŞİNİ BIRAKMAZDI! BU ÜSTÜN ÖZELLİKLERİNDEN DOLAYI LOİS LEYN, SÜPERMEN'İN KIZ ARKADAŞI OLDU...

SEN FRANK MONROE-SİN! TABİİ SENİ HATIRLIYORUM! AMA GÖRÜŞMEYELİ UZUN ZAMAN OLDU, DEĞİL Mİ?
İKİ AY OLDU! AMA BEN YAPILAN İYİLİĞİ UNUTMAM!
"BU İYİLİKTEN DE ÖTE BİR ŞEYDİ... BENİM HAYATIMI KURTARDIN! BİR GECE EVİME POLİSLER GİRMİŞLER...
"... VE AZ SONRA ELLERİME BİLEZİKLERİ GEÇİRMİŞLERDİ!
"SORARIM SANA, İNSANA BÖYLE Mİ MUAMELE EDİLİR? BEN BİR AZİZ DEĞİLİM AMA BENİ SUÇLADIKLARI ŞEYİ DE ASLA YAPMADIM!
MONROE'Yİ AŞAĞIYA GÖTÜRÜP KAPATIN! YARIN MAHKEMEYE ÇIKACAK!
"SONRA BİR MELEK GİBİ ORTAYA SEN ÇIKTIN! HİÇ KİMSE BANA İNANMAZKEN, SEN İNANDIN VE GERÇEĞİ ORTAYA ÇIKARDIN!
YANLIŞ ADAMI TUTUKLADINIZ!
İŞTE KANITLAR ELİM-DE!
"BUNDAN SONRA YAPTIĞIM İŞİ BIRAKTIM. ÇETEYİ VE KENTİ TERK ETTİM. BİR DAHA SUÇ İŞLEMEDİM!"
MAHKEME
O YAPTIĞIM İŞİN SONU İYİ DEĞİLDİ, LOİS. YILDIZLAR BÖYLE SÖYLÜYORDU.
DEMİN DE SÖYLEDİĞİM GİBİ, BUGÜN SANA OLAN BORCUMU ÖDEME GÜNÜ GELDİ!

KAHVE İÇERKEN KLARK'A RASTLAYAN LOİS ONA TELEFONDAKİ ESRARENGİZ ADAMDAN SÖZ EDER...
DÜŞÜNEBİLİYORMUSUN, KLARK? ADAM YETENEKLERİNİ YILDIZLARA BAĞLIYOR!

BELKİ DE ALÇAKGÖNÜLLÜDÜR, LOİS!
ALÇAK GÖNÜLLÜ MÜ? HAYIR, ONA GARİP DENİR...
... KAHVEMDEN BİR YUDUM ALMAK İSTERMİSİN? MAKİNADAKİ KAHVE BİTTİ!

SAĞOL... YOOW!
OH, HAYIR!

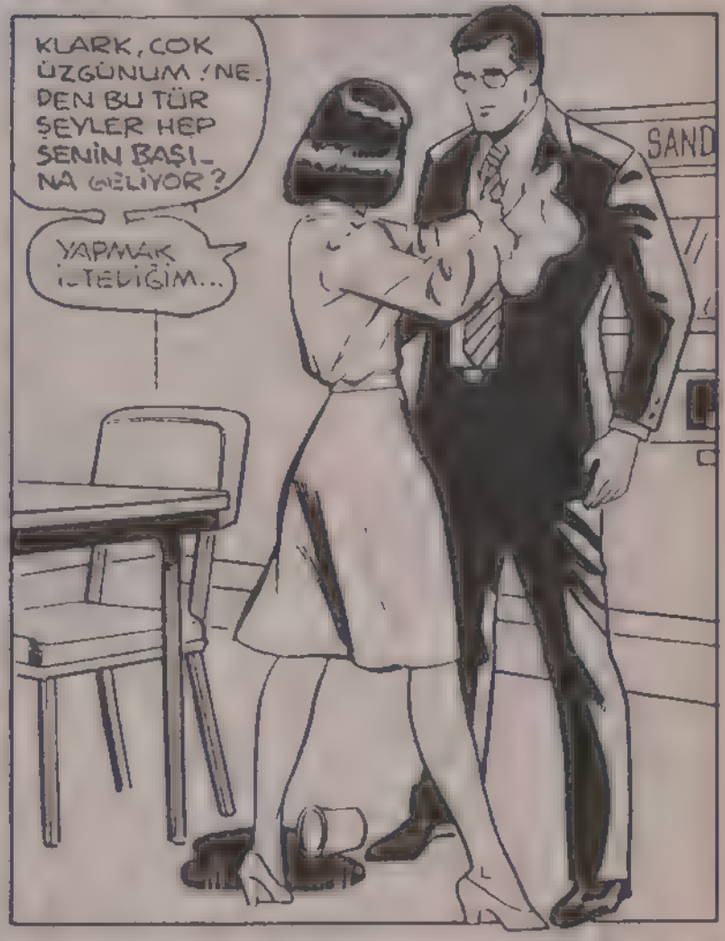
KLARK, ÇOK ÜZGÜNÜM! NEDEN BU TÜR ŞEYLER HEP SENİN BAŞINA GELİYOR?
YAPMAK İSTEDİĞİM...
SAND

YAPMAK İSTEDİĞİN ŞEYİ BİLİYORUM, LOİS!

BİR ADAMIN YILDIZLARDAN GÜÇ ALDIĞINI SÖYLEMESİNE İNANAMIYORUM! BU ÇOK GÜLÜNÇ BİR ŞEY DEĞİLMİ?
EVET, GÜLÜNÇ!

O SIRADA, METROPOLİS'İN KENAR MAHALLESİNDEKİ BİR DEPODA...
19 MAYIS! METROPOLİS ESKİ ESERLER MÜZESİNE O GÜN SALDIRACAĞIZ!
DEĞİL Mİ, VIC
O PLANI FRANK YAPMIŞTI, JAKE!
AMA PLANDAN HALA EMİN OLAMAYIZ! BELKİ DE...
...EVET BELKİ DE ESKİ İŞLERİ BIRAKTIKTAN SONRA, BUNU BİRİNE ANLATMIŞTIR!
EMİN OLUNCAYA KADAR HAREKETE GEÇMEYECEĞİZ!
İSTEDİĞİMİZ ŞEYİ ÖĞRENEBİLECEĞİMİZ TEK KİŞİ DE FRANK'IN KENDİSİ!
SANA BİR ŞEY SÖYLEYEYİM Mİ, JAKE?
DÜN TAKSİDE BİR ADAM GÖRDÜM... FRANK OLDUĞUNA BAHSE GİRERİM!
DEMEK METROPOLİS'E GERİ DÖNMÜŞ, HA? GÜZEL.. 1 MİLYON DOLARLIK SORUMUZA ONDAN CEVAP ALALIM!
HEPİMİZ ONU NEREDE BULACAĞIMIZI BİLİYORUZ, DEĞİL Mİ JAKE?
TABİİ, VIC! YILDIZLAR BİZE SÖYLEDİ! HA HA HA!
EXIT

O GECE YARISI, LOİS LEYN İLGİNÇ BİR RANDEVUYA GİTMEKTEDİR...
... BU BİRİNCİ SAYFAYA YAKIŞAN BİR HABER OLACAK!
RESTORAN
FRANK..?! ŞU İKİ SERSERİ ONU KAÇIRIYOR!
İNSAN ALIŞKANLIKLARINI BIRAKAMIYOR DEĞİL Mİ FRANK?
GERİ DÖNDÜĞÜNÜ ÖĞRENDİĞİMİZDE, SENİ NEREDE VE NE ZAMAN BULACAĞIMIZI BİLİYORDUK!
LOİS ADAMLARIN PEŞİNDEN GİDER ...
YEMİN EDİYORUM, 19 MAYIS PLANI HAKKINDA BİR ŞEY SÖYLEMEDİM!
BU CEVABIN BANA YETER! ZATEN SEN YALAN SÖYLEMEZSİN!
AMA DOSTUM OLAN BU BIÇAK BUNDAN SONRA DA KİMSEYE SÖYLEMEYECEĞİNDEN EMİN OLMAK İSTİYOR!

ANİDEN, ÇALILIKLARIN ARASINDA...
MÜFETTİŞ HENDERSON'UN BANA VERDİĞİ BU POLİS DÜDÜĞÜ İŞE YARIYOR!
WHEEET
WHEET WHEET
KADIN POLİS!
TWEET TWEET
DAHA FAZLA POLİS GELMEDEN KİRİŞİ KIRALIM!
B. BIÇAKLANMIŞ
LOİS ACELEYLE HEM POLİSİ HEM DE AMBULANSI ÇAĞIRIR...
ŞİMDİ KONUŞMAYA ÇALIŞMA, FRANK! ÇOK KAN KAYBETTİN!
AMA MONROE MESAJINI VERMEYE KARARLIDIR...
JAKE! ONU YAKALAYIN... YOKSA..UNNH.

YOKSA? YOK-SA NE, FRANK?
ÜZGÜNÜM, BAYAN BAYIL-DI!
İKİ GÜN SONRA, METROPOLİS MERKEZ HASTAHANE-
FINAL
DAILY PLANET
SUPERMEN SUÇ ŞEBEKESİNİ DAĞITTI..
LOİS, NAS..-ÖLÜ-ĞÜMÜ OKUMAK İÇİN SABIRSIZLANIYORUM!
BİRİNCİ SAYFANIN ALTINA BAK! ÖYKÜ FENA DEĞİL!
BU NUMARA İŞ-LİYECEK Mİ?
POLİSİ VE YAYIN MÜDÜRÜ-Mü İŞLEYECE-Gİne İNAN-DIRDIM!
FINAL DAILY PLANET
ÇETE ARKADAŞLARIN SENİN YAŞADIĞINI VE 18. MAYIS PLANINI BAŞKA-LARINA ANLATTIĞINI, ÖĞRENSELERDİ, İŞİN BİTİKTİ!
POLİS BİR SÜ-REDİR ONLARI YA-KALAMAYA ÇALIŞI-YOR...
MERAK ETTİM FRANK, PLA-NINI BANA NEDEN AN-LATTIN?
SANA BORCUM VARDI, UNUT TUN MU? ÜSTELİK BÖY-LE YAPMAMI YIL-DIZLAR SÖYLEDİ!
YILDIZLAR SENİNLE KONU-ŞUYOR MU?
PEK SAYILMAZ. BEN HER GÜN GAZETEDEKİ FALI OKURUM. YILDIZLAR ASLA BENİ YANILT-MAZ!
BUNU NERE-DEN BİLİYOR-SUN?
ŞU ANDA YAŞI-YORUM VE SENİN-LE KONUŞUYO-RUM DEĞİL Mİ?

O SIRADA, BAŞKA BİR YERDE...
İŞTE, BURADA YAZIYOR... FRANK ÖLMÜŞ! DEMEK Kİ 19 MAYIS PLANINA YEŞİLIŞIK YANDI!
DAILY PLANET
MORUK FRANK SONUNUN BÖYLE OLACAĞINI NEREDEN BİLEBİLİRDİ?
BATIL İNANÇLARIN ONU MAHVEDECEĞİNİ SÖYLEMİŞTİM!
BU KENTE NE ZAMAN GELSE, TAM GECE YARISINDA TURTA YERDİ! AKSİ HALDE ŞANSLI OLMAYACAĞINI SÖYLERDİ!
DAILY PLANET
AMA BENİM TANIDIĞIM HİÇ KİMSEYE TURTA YEMEK ŞANS GETİRMEDİ!
TURTANIN ONA ŞANS GETİRDİĞİNİ KİM SÖYLEDİ? ADAM ÖLDÜ!
FINAL DAILY PLANE
TANRIYA ŞÜKÜR! HAW! HAW!
HA HA

ÇETE SOYGUN HAREKATINA BAŞLARKEN, LOİS VE MÜFETTİŞ HENDERSON GİZLENDİKLERİ YERDEN OLUP BİTENLERİ İZLEMEKTEDİRLER ...
BUNU SANA TEKRAR HATIRLATMAM GEREKMEZ, LOİS ...
... AMA ATEŞ HATTININ DIŞINDA KAL ! SADECE İZLE !
MERAK ETME, MÜFETTİŞ BEY .. BEN AKLIMI PEYNİR EKMEKLE YEMEDİM !
HA HA!
YARINDAN TEZİ YOK KENDİME BİR - KAÇ ARAP ATI VE PETROL KUYUSU SATIN ALACAĞIM BEYLER ! HA HA!
POLİS ! OLDUĞUNUZ YERDE KALIN ! BU İŞ ÇOK UZADI !
POLİSLER..!?
YAKALANDIK !
BİZDEN ÇOK KALABALIKLAR !
AZ SONRA, HER ŞEY BİTMİŞTİR ...
PEKİ BİZİ NASIL YAKALADINIZ?
FRANK BİZE HERŞEYİ ANLATTI !
AMA O ÖLDÜ ! ÖLÜLER KONUŞMAZ Kİ !
BU ÖLÜ KONUŞTU !

52

Türkiye'de yayın hakkı B YAYINLARI na aittir.
(BİLKA-Bilim Kültür Araştırma, Yayıncılık Ltd.Şti.)

SAVAŞ GİYSİSİ

ARİZONA ÇÖLÜNDE KORKUNÇ SICAK GÜNLERİ EN BİRİ YAŞANIYORDU...

AMA O GÜN TAV. SANLAR PANİK İÇİNDE KAÇIŞIYOR. DU...

ÇÜNKÜ NELER OLACA. ĞINI BİLİYORLARDI!

GÖK YÜZÜNDE İKİ AMANSIZ DÜŞMAN BİR KEZ DAHA ÖLÜMCÜL BİR KAVGAYA TUTUŞMAK ÜZEREYDİ ...

BU MÜTHİŞ ÇARPIŞMANIN O.DU. ĞU YERDEN BİR KİLOMETRE KA. DAR UZAKTA BULUNAN TÜM CAN. LILAR BİR YERLERE SIĞINMAK...

..ORUN. DAYDI!

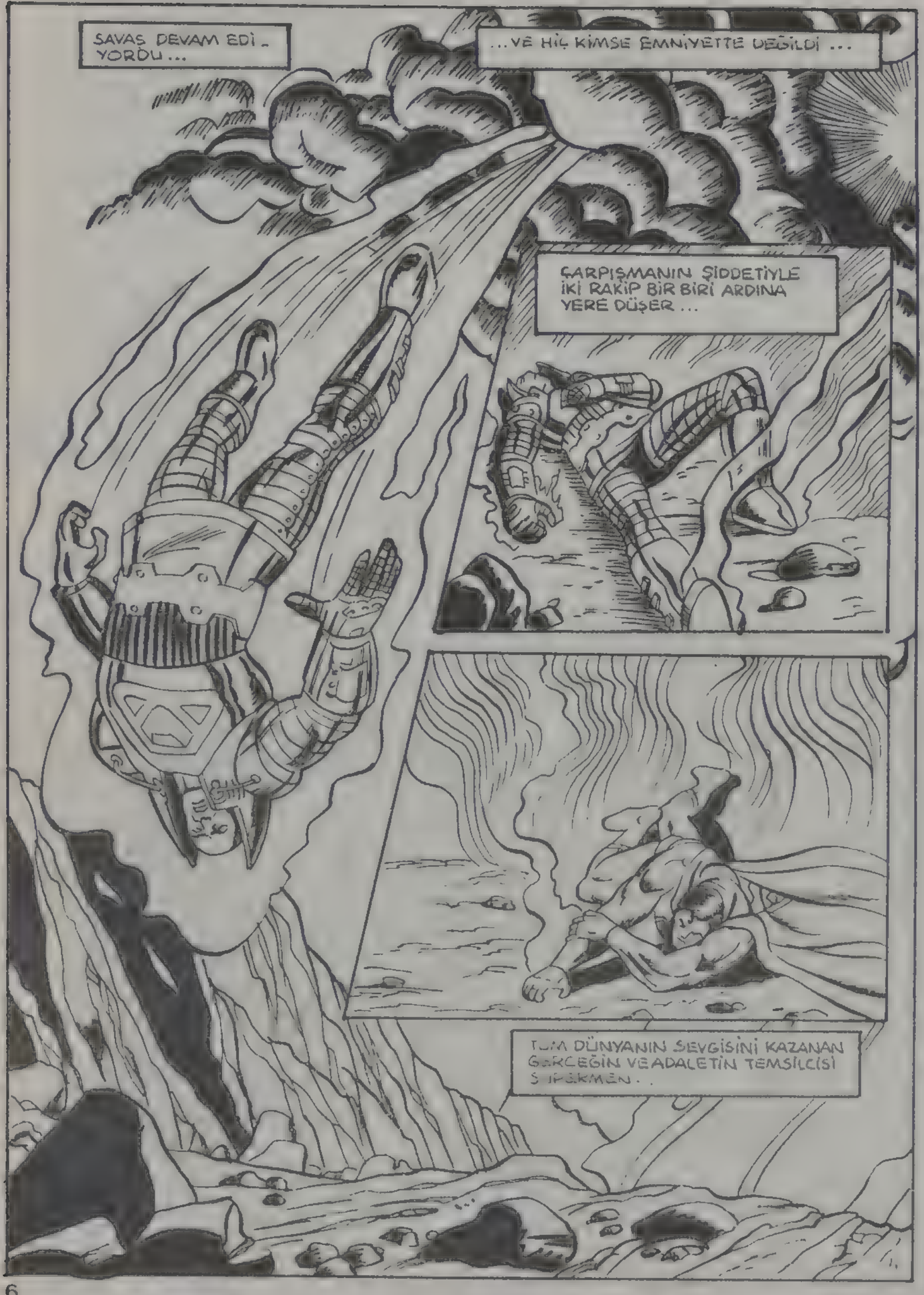
SAVAŞ DEVAM EDİYORDU...
...VE HİÇ KİMSE EMNİYETTE DEĞİLDİ...
ÇARPIŞMANIN ŞİDDETİYLE İKİ RAKİP BİR BİRİ ARDINA YERE DÜŞER...
TÜM DÜNYANIN SEVGİSİNİ KAZANAN GERÇEĞİN VE ADALETİN TEMSİLCİSİ SUPERMEN..

DÜNYANIN EN KÖTÜ NİYETLİ VE TEHLİ-KELİ CANİSİ OLAN ÇARPIK FIKIRLİ LEX LUTHOR.

ŞU ANDA İKİSİ DE SADECE BİR TEK ŞEYİ DUŞÜNEBİLMEKTEDİR...

.. NE PAHASINA OLURSA OL

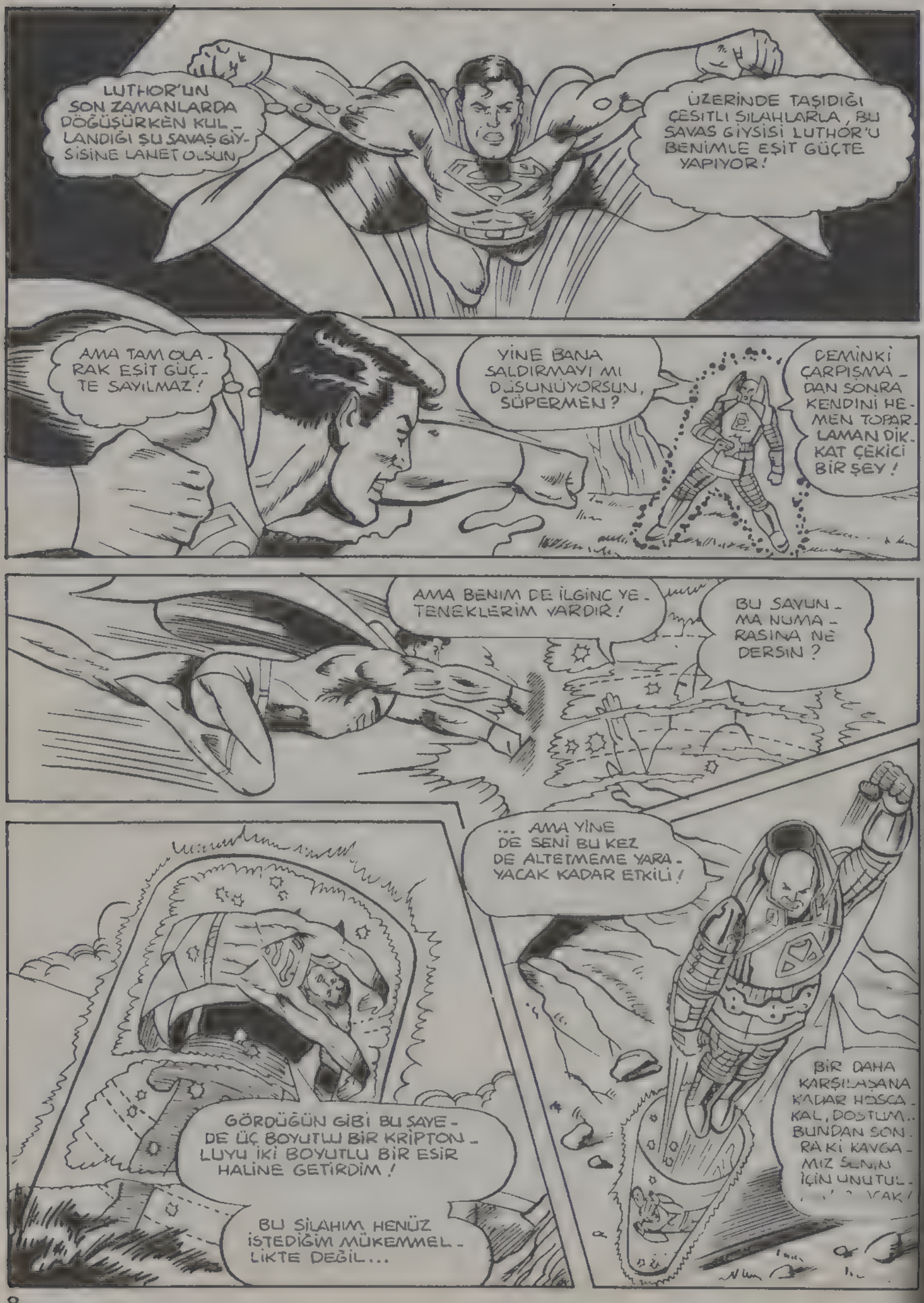
LUTHOR'UN SON ZAMANLARDA DOĞUŞURKEN KULLANDIĞI ŞU SAVAŞ GİYSİSİNE LANET OLSUN
ÜZERİNDE TAŞIDIĞI ÇEŞİTLİ SİLAHLARLA, BU SAVAŞ GİYSİSİ LUTHOR'U BENİMLE EŞİT GÜÇTE YAPIYOR!
AMA TAM OLARAK EŞİT GÜÇTE SAYILMAZ!
YİNE BANA SALDIRMAYI MI DÜŞÜNÜYORSUN, SÜPERMEN?
DEMİNKİ ÇARPIŞMADAN SONRA KENDİNİ HEMEN TOPARLAMAN DİKKAT ÇEKİCİ BİR ŞEY!
AMA BENİM DE İLGİNÇ YETENEKLERİM VARDIR!
BU SAVUNMA NUMARASINA NE DERSİN?
... AMA YİNE DE SENİ BU KEZ DE ALTETMEME YARAYACAK KADAR ETKİLİ!
GÖRDÜĞÜN GİBİ BU SAYEDE ÜÇ BOYUTLU BİR KRİPTONLUYU İKİ BOYUTLU BİR ESİR HALİNE GETİRDİM!
BU ŞİLAHIM HENÜZ İSTEDİĞİM MÜKEMMELLİKTE DEĞİL...
BİR DAHA KARŞILAŞANA KADAR HOŞÇA KAL, DOSTUM.. BUNDAN SONRAKİ KAVGAMIZ SENİN İÇİN UNUTULMAZ OLACAK!

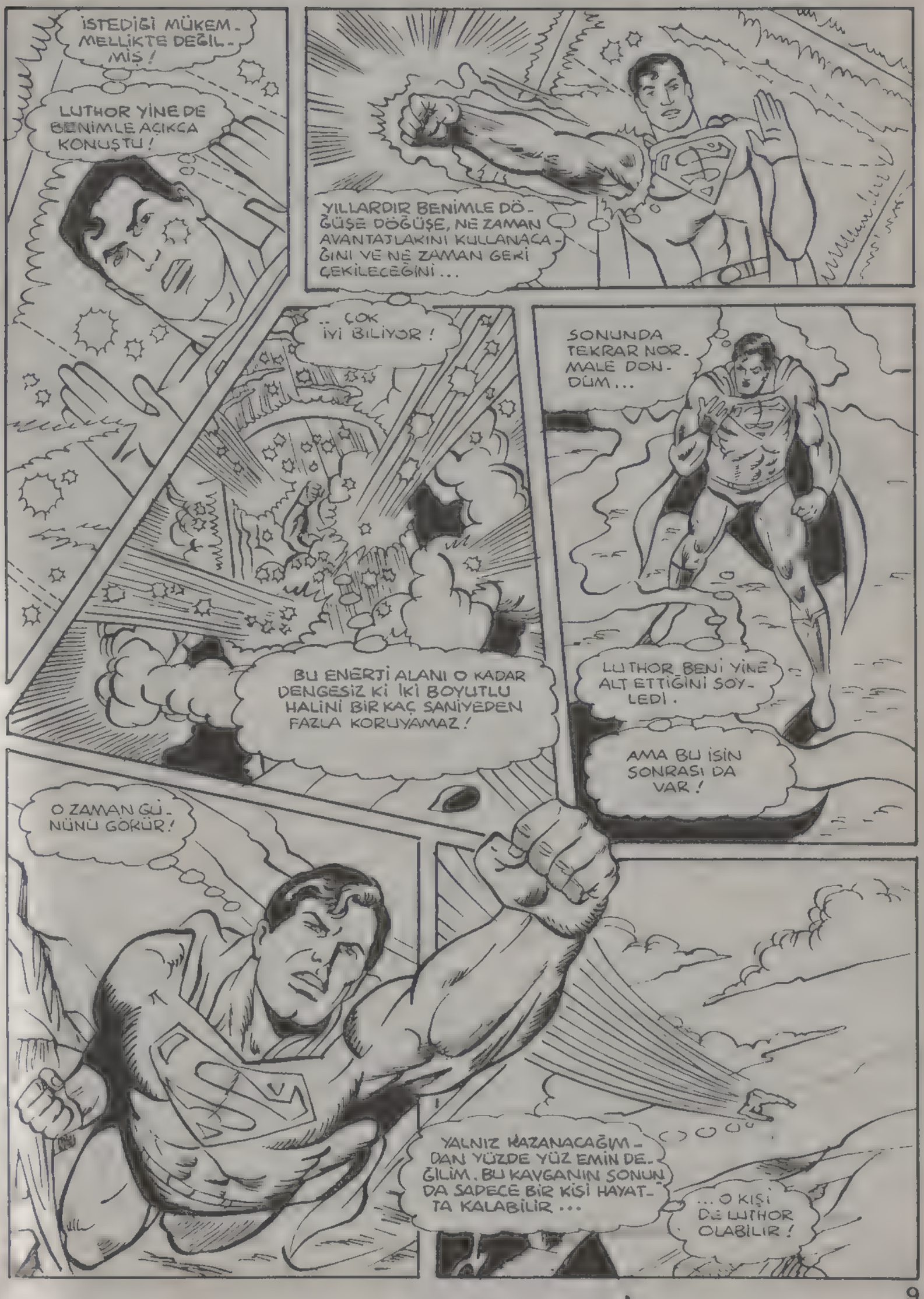
İSTEDİĞİ MÜKEMMELLİKTE DEĞİLMİŞ!
LUTHOR YİNE DE BENİMLE AÇIKCA KONUŞTU!
YILLARDIR BENİMLE DÖĞÜŞE DÖĞÜŞE, NE ZAMAN AVANTAJLARINI KULLANACAĞINI VE NE ZAMAN GERİ ÇEKİLECEĞİNİ...
.. ÇOK İYİ BİLİYOR!
SONUNDA TEKRAR NORMALE DÖNDÜM...
BU ENERJİ ALANI O KADAR DENGESİZ Kİ İKİ BOYUTLU HALİNİ BİR KAÇ SANİYEDEN FAZLA KORUYAMAZ!
LUTHOR BENİ YİNE ALT ETTİĞİNİ SÖYLEDİ.
AMA BU İŞİN SONRASI DA VAR!
O ZAMAN GÜNÜNÜ GÖRÜR!
YALNIZ KAZANACAĞIMDAN YÜZDE YÜZ EMİN DEĞİLİM. BU KAVGANIN SONUNDA SADECE BİR KİŞİ HAYATTA KALABİLİR...
...O KİŞİ DE LUTHOR OLABİLİR!

... NASA'NIN GÖZETLEME UYDUSUNDAN ALINAN BU İLGİNÇ FOTOĞRAFLAR SUPERMEN'LE CAN DÜŞMANI LEX LUTHOR ARASINDAKİ SON ÇAKPIŞMAYI GÖSTERİYOR!
HER ZAMAN Kİ GİBİ BU KAVGADAN DA KAZANAN KİMSE ÇIKMADI, YALNIZ ÇEVREDE BUYÜK HASAR MEYDANA GELDİ.
BUYÜK ŞANS EDERİ ÇAKPIŞMANIN OLDUĞU YER AKİZONA ÇÖLÜNÜN İSSİZ BİR PARÇASIYDI.
DİĞER HABERLERİ AZ SONRA SUNACAĞIZ...
AMA ÖNCE REKLAMLARI İZLEYELİM.
SÖZÜ BANA BIRAKMADAN ÖNCE LAKET VERMEDİĞİN İÇİN MASANIN ALTINDAN TEKME ATMAK ZORUNDA KALDIM, KLARK.
AKLINDA NE VAR BİLMİYORUM...
... AMA EN AZINDAN İKİ MİLYON KİŞİNİN KARŞISINDA HABER OKURKEN BUNU UNUTMANI İSTERDİM!
O ANDA YUMUŞAK BAŞLI MUHABİRİN DÜŞÜNCELERİ MİLYONLARCA KİLOMETRE ÖTEDE GÖRÜNÜYORSA DA...

...ASLINDA DÜŞÜNDÜĞÜ ŞEY DEMİN OKUDUĞU HABERLERDİR...

LEX LUTHOR HEK ZAMAN İÇİN BENİM EN BÜYÜK DÜŞMANIMI OLMUŞTU!

INKAR EDILEMEYECEK BİR ŞEY DAHA VAR... LUTHOR O SAVAŞ ZIRHINI GİYDİĞİNDEN BERİ...

...HEM BENİM İÇİN HEMDE TÜM DÜNYA İÇİN...

...İKİ KAT DAHA FAZLA TEHLİKELİ OLDU!

ŞİMDİ DİKKATLERİMİZİ UZAYA ÇEVİRELİM...

...VE YÜZLERCE IŞIK YILI ÖTEDEKİ BİR GEZEGENDEN GELEN UZAY GEMİSİNİ İZLEYELİM...

...ARACIN HEDEFİ DÜNYADIR!

AMAN TANRIM!

SEN NELER SÖYLÜYORSUN ÖYLE? NE OLDU?

BUNA İNANAMAYACAKSINIZ...

...AMA İLK KEZ KİMLİĞİ BELİRSİZ BİR UZAY ARACI GÖRDÜM!

AMERİKA'NIN GÜNEY BATISINA GİDİYOR!

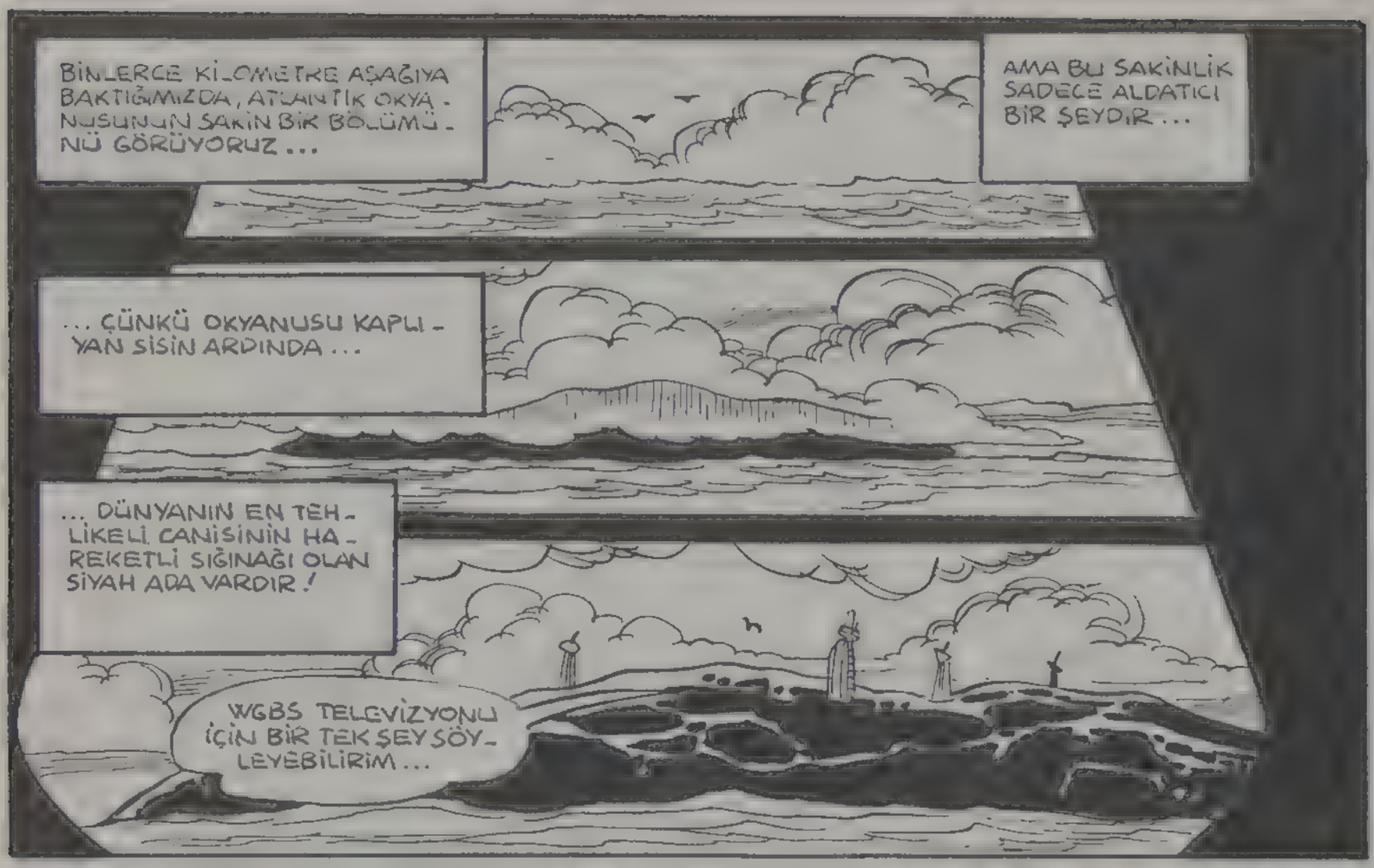
BİNLERCE KİLOMETRE AŞAĞIYA BAKTIĞIMIZDA, ATLANTİK OKYANUSUNUN SAKİN BİR BÖLÜMÜNÜ GÖRÜYORUZ...
AMA BU SAKİNLİK SADECE ALDATICI BİR ŞEYDİR...
...ÇÜNKÜ OKYANUSU KAPLIYAN SİSİN ARDINDA...
...DÜNYANIN EN TEHLİKELİ CANİSİNİN HAREKETLİ SIĞINAĞI OLAN SİYAH ADA VARDIR!
WGBS TELEVİZYONU İÇİN BİR TEK ŞEY SÖYLEYEBİLİRİM...

...DOĞRUSU BENİ YAYIN YOLUYLA DÜNYAYA TANITMAKTAN HİÇ BİR ZAMAN GERİ KALMADILAR!
BİR HALKLA İLİŞKİLER FİRMASIYLA ANLAŞSAM BİLE, BU KADAR REKLAMIM YAPILAMAZDI!
ŞU KLARK KENT'İ BEĞENİYORUM... ÇOK HOŞ BİR ADAM...

...AMA TABİİ SIRADAN BİRİ.
BENİM LEX LUTHOR-UMUN YANINDA SÖNÜK KALIR!
ÇOK DOĞRU!
BİLİYORMUSUN, WGBS'NİN DÜNKÜ KAYGAMIZI GÖSTERMESİNE MEMNUN OLDUM...
...ÇÜNKÜ BU SAYEDE YENİLMEZ SAVAŞ GİYSİMİN DE KATKISIYLA PELERİNLİ KAHRAMANI NASIL DİZE GETİRDİĞİMİ BÜTÜN DÜNYA GÖRMÜŞ OLDU!

O SIRADA, BİNLERCE KİLOMETRE BATIDA ...

NE DİYORSUN, YERE ÇAKILAN BU ŞEY UZAY ARACI OLABİLİR Mİ ?

ARACIN GÖVDESİNDEN ÇIKAN GARİP PARILTIYA BAK! DÜNYADA GÖRDÜĞÜN ŞEYLERE BENZİYOR MU ?

BANA YİNE KİMLİĞİ BELİRSİZ UÇAN DAİRELERDEN SÖZ ETME, CHET. BURADA GERÇEK BİR ŞEYE BAKIYORUZ !

BAKAYIM PİLOT SAĞ OLARAK KURTULMUŞ MU ?

HIMM ! BİLİYORMUSUN, CHET. . BU ARACA DOKUNMAK GARİP BİR HİS VERİYOR !

TÜM VÜCUDUM KARINCALANMAYA BAŞLADI ...

AAİİYYİEEE !

EYAAHHH !

BİRAZ SONRA, NE SUBAYLARDAN NE DE CİPLERİNDEN HİÇBİR İZ KALMAMIŞTIR ...

... UZAY ARACİNDAN İSE DIŞARIYA DOĞRU ...

... YAPAY CANSIZ BİR YARATIK ÇIKAR ...

ERTESİ SABAH METROPOLİS'TE...

KLARK, KİMİLDASAN İYİ EDERSİN!

BİLİRSİN, MORGAN EDGE GAZETE PERSONELİYLE YAPTIĞI TOPLANTILARA BİRİSİNİN GEÇ KALMASINDAN HİÇ HOŞLANMAZ!

ŞEY... BEN DE ZATEN ASANSÖRE GİDİYORDUM, LOİS.

BİRLİKTE GİDELİM Mİ?

OO! ŞİMDİ TELEFONUN ÇALMASININ SIRASI MIYDI?

RRING!

SIRASIYDI... ÇÜNKÜ BUNU YAPAN BENİM! GÖRÜNMEZ ISI SAÇAN BAKIŞIMLA ALETİN İÇİNDEKİ DEVREYİ BİRLEŞTİRDİM, BÖYLECE TELEFON ÇALDI!

ŞEY, LOİS... ŞEHİRLER ARASI ARTIYORLAR... ÖNEMLİ BİR HABER OLABİLİR!

BENİM İÇİN...

... BAY EDGE'DEN ÖZÜR DİLER MİSİN?

MAAŞINI KESİLMİŞ BİL, KLARK!

LOİS LEYN GİDER GİTMEZ, ÇELİKTEN BİR PARMAK KAPIYI KİLİTLER...

BU İŞİ ÇABUK YAPMAYI GEREKİYORDU... ÇÜNKÜ SÜPER KULAĞIMLA BAŞKA HİÇ KİMSENİN DUYAMIYACAĞI BİR ALARM SESİ DUYDUM.

... BU SES DE YALNIZLIK KALESİNDEN GELİYORDU!

ALARM KODU MAVİ İDİ...

... BU DA KALEYE YABANCI BİRİNİN GİRDİĞİNİ GÖSTERİYOR!

SÜPERMEN BİNLERCE KİLOMETREYİ BİR HAMLEDE ALIR VE ...
OOH ! İLK SORUMUN CEVABINI ALDIM BİLE !
KALEYE GİREN YABANCI BAŞKA BİR DÜNYADANMIŞ ...
... ÇÜNKÜ BİLDİĞİM KADARIYLA DÜNYADAKİ HİÇ BİR SİLAH KALENİN KAPISINI PARÇALAYAMAZ !
TAHMİNİM DOĞRUYMUŞ !
KALENİN İÇİNDEKİ ENERJİ ARTIKLARI BU GÜNEŞ SİSTEMİNDEKİ HİÇ BİR ŞEYE BENZEMİYOR !
BU DA BENİ GİTGİDE DAHA ÇOK ...
... MERAKLANDIRIYOR !
AMAN TANRIM !
... GÖRÜNÜŞE GÖRE, BU KAYA BENİM SÜPER BİLGİSAYARIM İÇİN GELMİŞ !
EMİN OLMANIN BİR TEK YOLU VAR ...
BU YARATIK HER NE İSE

SUPERMEN ÇOĞU ZAMAN KENDİSİNE İKİNCİ BİR BEYİN OLARAK HİZMET EDEN DEV BİLGİSAYARI İYİCE İNCELEDİKTEN SONRA ...

HAYRET VERİCİ BİR ŞEY! O YARATIK NASIL BİR ŞEY SE, SAF ELEKTRİK ENERJİSİ OLARAK BİLGİSAYARIMIN İÇİNE KADAR GİREBİLMİŞ!

AMA NEDEN? BUNU YAPMAKTAKİ AMACI NEDİR?

GERİYE BİR TEK SORU KALIYOR.

BİLGİSAYARIN HAFIZASINDAKİ MİLYONLARCA BİLGİ ARASINDA, O YABANCI ...

... HANGİSİNİN PEŞİNDEYDİ?

ANLAŞILDI... BİLGİ ARIYORMUŞ!

YARATIĞIN AMACI BİLGİ ÇALMAKMIŞ!

BAŞKA BİR DÜNYADAN GELEN VE BİLGİ ARAYAN YABANCI BİLGİSAYARI BOZDU

AMAN TANRIM!

TÜM ÇALINAN BİLGİLER LEX LUTHOR'A AİT

BU ALMAYI UMDUĞUM SON CEVAPTI!

BİR YABANCI YARATIK KİMBİLİR KAÇ IŞIK YILI UZAKTAN DÜNYAYA KADAR GELİYOR...

...VE BURADA DÜNYANIN EN TEHLİKELİ CANİSİ HAKKINDA BİLGİ TOPLAMAYA ÇALIŞIYOR!

LEX LUTHOR YABANCI BİR YARATIK TARAFINDAN İZLENİYOR... AMA NEDEN?

LUTHOR O YARATIĞI YILDIZLARDAN BURAYA GELMEYE ZORLAYACAK BİR ŞEY YAPMIŞ OLMALI!

ÖNSEZİM BANA LUTHOR'UN BAŞININ DERTTE OLDUĞUNU SÖYLÜYOR...

... AYNI ZAMANDA DA DÜNYANIN DA!

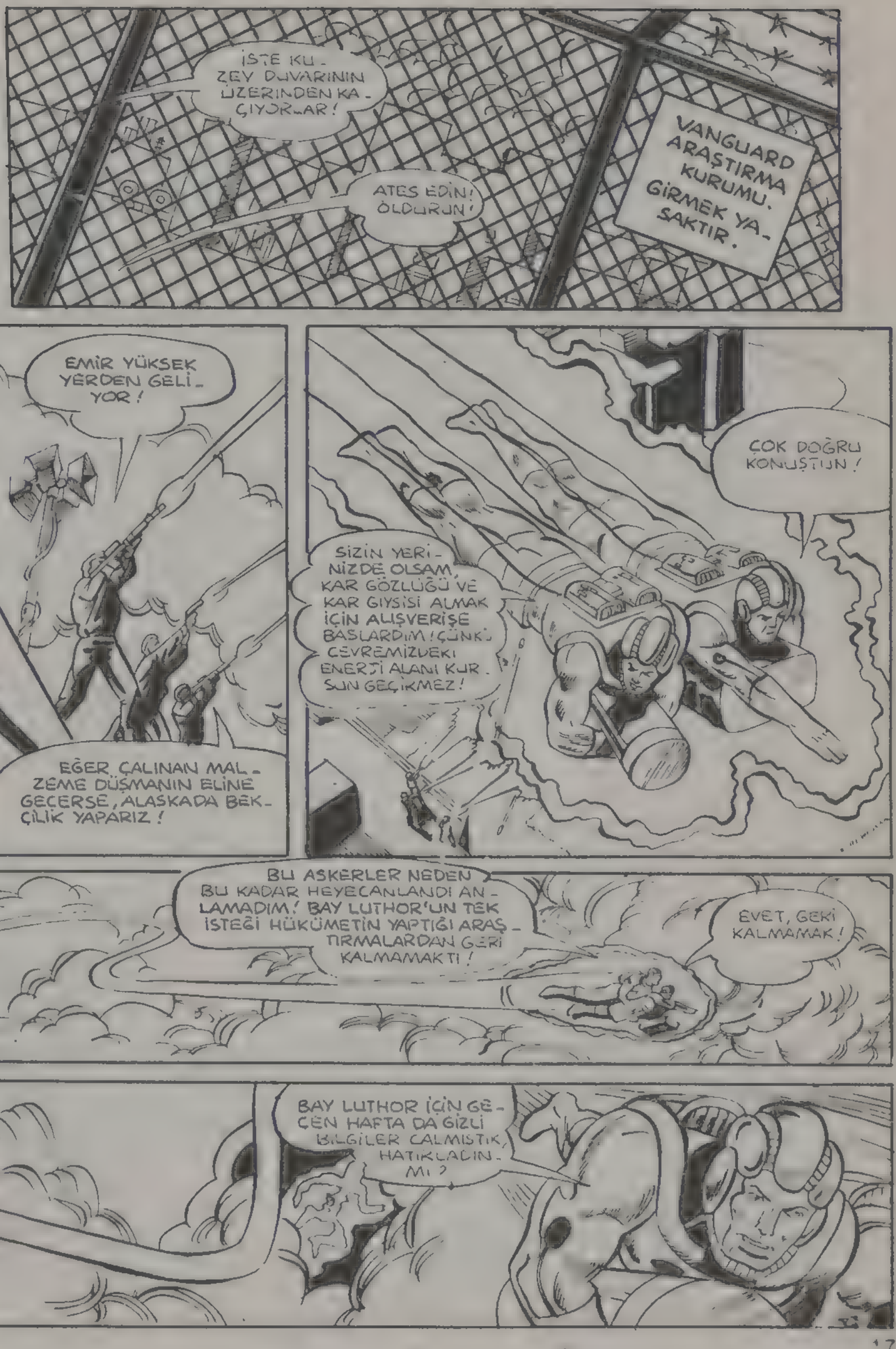
İSTE KU-
ZEY DUVARININ
ÜZERİNDEN KA-
ÇIYORLAR!
ATEŞ EDİN!
ÖLDÜRÜN!
VANGUARD
ARAŞTIRMA
KURUMU.
GİRMEK YA-
SAKTIR.
EMİR YÜKSEK
YERDEN GELİ-
YOR!
EĞER ÇALINAN MAL-
ZEME DÜŞMANIN ELİNE
GEÇERSE, ALASKADA BEK-
ÇİLİK YAPARIZ!
ÇOK DOĞRU
KONUŞTUN!
SİZİN YERİ-
NİZDE OLSAM,
KAR GÖZLÜĞÜ VE
KAR GİYSİSİ ALMAK
İÇİN ALIŞVERİŞE
BAŞLARDIM! ÇÜNKÜ
ÇEVREMİZDEKİ
ENERJİ ALANI KUR-
ŞUN GEÇİRMEZ!
BU ASKERLER NEDEN
BU KADAR HEYECANLANDI AN-
LAMADIM! BAY LUTHOR'UN TEK
İSTEĞİ HÜKÜMETİN YAPTIĞI ARAŞ-
TIRMALARDAN GERİ
KALMAMAKTI!
EVET, GERİ
KALMAMAK!
BAY LUTHOR İÇİN GE-
ÇEN HAFTA DA GİZLİ
BİLGİLER ÇALMIŞTIK,
HATIRLADIN-
MI?

BİRDEN BULUTLARIN ARASINDA BİR ADA GÖZÜKÜR...

İŞTE SİYAH ADA... TAM BAY LUTHOR'UN SÖYLEDİĞİ YERDE!

ANİDEN GİZLİ BİR KAPAK AÇILIR...

... VE SİYAH'LI UÇAN İKİZLER İÇERİ GİRDİKTEN SONRA...

... AÇILDIĞI GİBİ ÇABUCAK KAPANIR!

BU BELKİ MERAKLI DÜNYALILARIN GÖZÜNDEN KAÇACAK GİZLİ BİR GİRİŞ YERİDİR...

... AMA...

PLUTO VE PLATO'YA İYİ BİR ÖDÜL VERMEMİZ GEREKİYOR, WANDA.

ÜST ÜSTE VERDİĞİM İKİ GÖREVİ DE NASIL OLDUYSA BAŞARIYLA TAMAMLADILAR.

ONLARA KARŞI ÇOK SERTSİN, LEX.

GALİBA HAKLISIN, SEVGİLİM BEN...

İÇERİ GİREN YAR! ALARM ÇALIYOR!

BWEET! BWEET!

UH...

OH!

ŞURAYA BAK, LEX! O NE OYLE?

ELEKTRİKTEN YAPILMIŞ BİR İSKELETE BENZİYOR!

SİZİ, SEKSEMLER!

BİRİ FARK ETTİRMEDEN SİZİ SİYAH ADAYA KADAR TAKİP ETMİŞ!

AMA PEŞİMİZDE KİMSE YOKTU, BAY LUTHOR!

YANİ HİÇ BİR İNSAN YOKTU!

EKRANDAN İYİCE İNCELEYİNCE, KOTÜ ADAMIN GÖZLERİNDE PEK AZ DUY-DUĞU BİR HİSSİN İZLERİ BELİRİR ...

HAYIR! OLAMAZ! BU MÜMKÜN DEĞİL!

BU KORKUDUR!

HEY! DURUN BİR DAKİKA!

ŞİMDİ DÜŞÜNÜNCE AKLIMA GELDİ... BU GARİP ŞEY SENİN BİR ZAMANLAR SÖZÜNÜ ETTİĞİN ELEKTRO İSKELETE BENZEMİYOR MU?

AMA, BAY LUTHOR, ELEKTRO İSKELETİ LEKSOR'DAYKEN İMHA ETTİĞİNİZİ SÖYLEMİŞTİNİZ!

BEN NE SÖYLEDİĞİMİ BİLİYORUM, SERSEMLEK!

DEMEK Kİ HEM BUNDAN HEMDE LEKSOR'U YOK EDEN MÜTHİŞ PATLAMADAN KURTULMUŞLAR!

NASIL OLDUĞUNU BANA SORMAYIN!

ÖNEMLİ OLAN ŞU...

... ELEKTRO İSKELET BENDEN BU KEZ KURTULAMAYACAK!

DIŞ SAVUNMA SİSTEMİMİZİ TÜM GÜCÜYLE HAREKETE GEÇİRİYORUM!

KA-TOWW-TOWW

GALİBA ONU VURDUNUZ, BAY LUTHOR!

HAYIR, LEX...

YARATIK HALA YAŞIYOR...

... VE SANKİ HİÇBİR ŞEY YOKMUŞ GİBİ GİZLİ KAPAKTAN İÇERİ GİRİYOR!

DEMEK OLÜMÜ-NE SUSADI!

İÇ SAVUNMA SİSTEMİNİ HARE-KETE GEÇİREYİM DE GÖRSÜN!

ROBOT KÖPEKLE-Rİ SALDIM!

SEN BAŞKA TA-RAFA BAK, WANDA. HİÇ TE HOŞ BİR MAN-ZARA OLMAYA-CAK.

ÖNCE BİR GÜÇ ALANI ONU ÇARE-SİZ BIRAKIP HAP-SEDECEK...

...SONRA DA ROBOT KÖPEKLER ACIMASIZCA ÖLDÜRECEK!

ARTIK ELEK-TRO İSKELE-TİN SAYILI DAKİKALARI KALDI!

KA-BOOMMM!

BEN SİZE NE SÖYLE-DİM.?

ONU HE-MEN YOK EDECEKTİNİZ!

ROBOT KÖPEKLERİME YAZIK OLDU.., AMA EN AZIN-DAN BİR DAVA UĞRUNA ÖLDÜLER!

OH, LEX... NASIL SÖYLEYECEĞİMİ BİLMİYORUM, AMA...

ROBOT KÖPEKLERİN SALDIRISINA RAĞMEN, HÂLÂ ÜSTÜME GELİYOR, DEĞİL Mİ?

ÖNEMLİ DEĞİL! ŞİMDİYE KADAR YAPTIKLARIM SADECE BAŞLANGIÇTI...

...ŞİMDİ İSE KORKUNÇ TAHRİP GÜCÜNE SAHİP LASERLİ SİLAHLARIMI ATEŞLİYORUM!

BU SİLAHTAN ÇIKAN IŞINLARA DOĞAL YA DA YAPAY HİÇ BİR YARATIK BİR SANİYEDEN FAZLA DAYANAMAZ!

SÜPERMEN BİLE BU SALDIRIDAN ÇOK BÜYÜK ZARAR GÖRMEDEN ÇIKMAYI BAŞARAMAZ!

DAHA ÖNCE DE SÖYLEDİM, ŞİMDİ DE SÖYLÜYORUM... HİÇ BİR ŞEY BENİ YARATTIĞIM ESERİN FAYDASINI GÖRMEK KADAR MEMNUN EDEMEZ!

ÇOK BASİT BİR ŞEYDİ, SEVGİLİM. BU SİLAHI LASER TEKNOLOJİSİ İLE FİZİKTEN YARARLANARAK...

...YAPTIM...

OH, TANRIM!

BAY. LUTHOR...

...BU ELEKTRO İSKELET GÖZ AÇIP KAPAYINCAYA KADAR KENDİNİ YENİDEN BİRLEŞTİRDİ!

LEKSOR İNFİLAK EDİNCE DE AYNI ŞEKİLDE KURTULMUŞ OLMALI, LEX!

TABİİ! BUNU NEDEN DAHA ÖNCE DÜŞÜNEMEDİM?!

...ŞİMDİ ANLADIM...

BAKIN, BAY LUTHOR! HALA GELİYOR!

ONA HER TÜRLÜ SİLAHLA SALDIRDINIZ, YİNE DE GELİYOR!

BUNU BEN DE GÖRÜYORUM, APTALLAR!

LEX, İŞ CİDDİLEŞMEYE BAŞLADI!

O GARİP ŞEYLE SENİN KUMANDA MERKEZİN ARASINDA HİÇ BİR ENGEL KALMADI!

BİR ŞEYLER YAPMALISIN!

İŞLER NE KADAR KÖTÜYE GİDERSE GİTSİN, BUNA KARŞI SENİN BİR PLANIN OLMALI!

BENİ NE KADAR İYİ TANIYORSUN, SEVGİLİM! BU GİBİ FELAKETLER KARŞISINDA GERÇEKTEN ACİL BİR PLANIM VAR...

...AMA SİZİN İÇİN NE YAZIK Kİ...

...BU PLAN SADECE BİR KİŞİLİK!

LEX, BUNU YAPAMAZSIN!

HAYATINDAKİ KADINI TERKEDİP BU CANAVARIN İNSAFINA BIRAKAMAZSIN!

NORMAL OLARAK BIRAKAMAM..

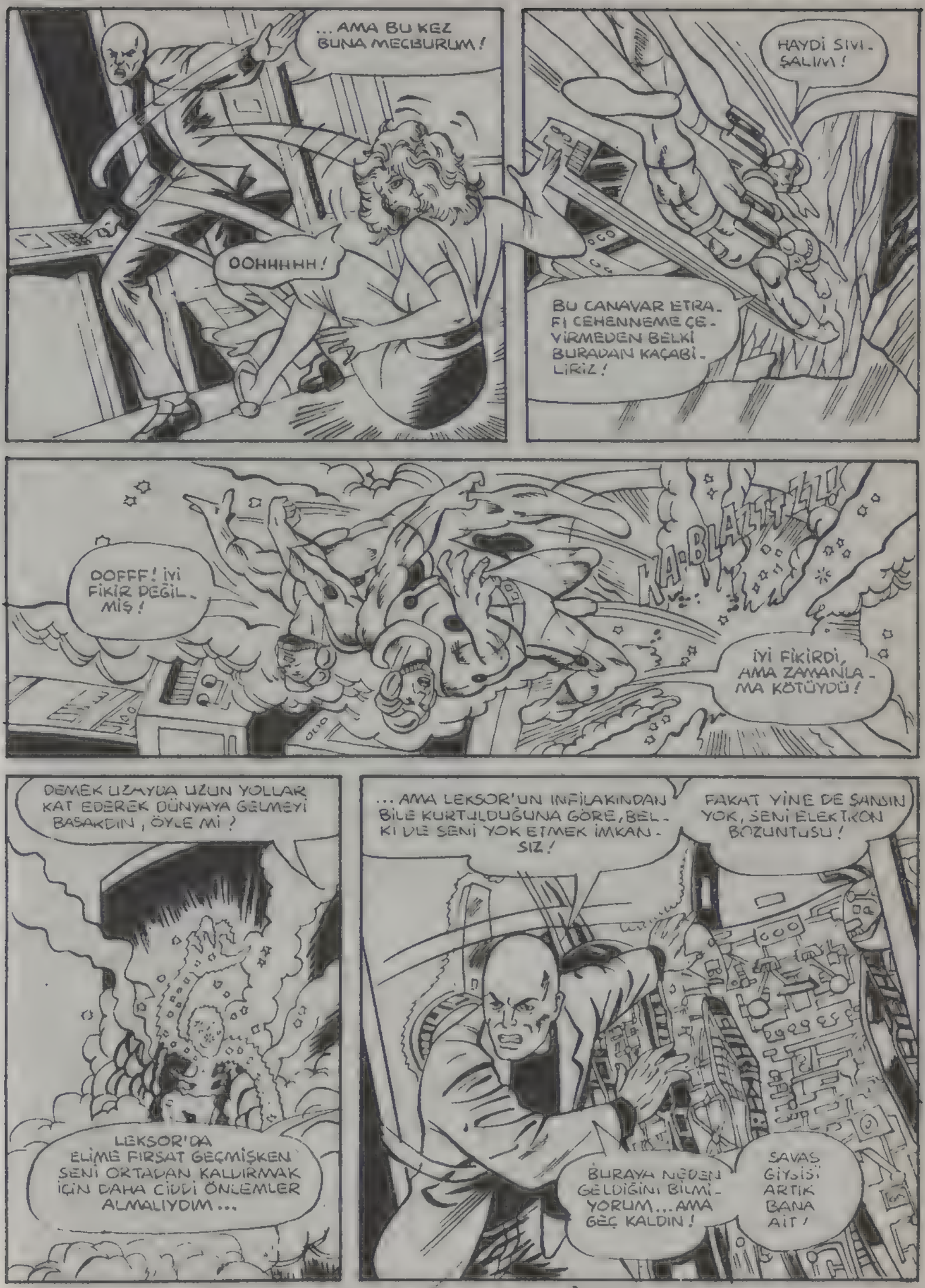
... AMA BU KEZ BUNA MECBURUM!
OOHHHHH!
HAYDİ SIVIŞALIM!
BU CANAVAR ETRAFI CEHENNEME ÇEVİRMEDEN BELKİ BURADAN KAÇABİLİRİZ!
OOFFF! İYİ FİKİR DEĞİLMİŞ!
KA-BLAZZZZZZZ!
İYİ FİKİRDİ, AMA ZAMANLAMA KÖTÜYDÜ!
DEMEK UZAYDA UZUN YOLLAR KAT EDEREK DÜNYAYA GELMEYİ BAŞARDIN, ÖYLE Mİ?
LEKSOR'DA ELİME FIRSAT GEÇMİŞKEN SENİ ORTADAN KALDIRMAK İÇİN DAHA CİDDİ ÖNLEMLER ALMALIYDIM...
... AMA LEKSOR'UN İNFİLAKINDAN BİLE KURTULDUĞUNA GÖRE, BELKİ DE SENİ YOK ETMEK İMKANSIZ!
FAKAT YİNE DE SANDIN YOK, SENİ ELEKTRON BOZUNTUSU!
BURAYA NEDEN GELDİĞİNİ BİLMİYORUM... AMA GEÇ KALDIN!
SAVAŞ GİYSİSİ ARTIK BANA AİT!

ONU ÜSTÜME GEÇİRİNCE, BEN DE YENİLMEZ OLACAĞIM VE... UGH!

EYAHHH

BİR KÖŞEYE FIRLATILIP ATILMANIN NE DEMEK OLDUĞUNU SANIRIM ŞİMDİ ANLAMIŞSINDIR, BAY SİVRİ ZEKA!

H-HA-YIR!

BUNU YAPAMAZSIN!

O GİYSİ BENİM!

O ARTIK BANA AİT!

BU ADİL DEĞİL!

O GİYSİYİ GE-LİŞTİRMEK İÇİN YÜZLERCE SAAT UĞRAŞ-TIM...

... SONUNDA SON DERECE GELİŞMİŞ SAVUNMA VE SALDIRI SİLAHLA-RINI ONA MONTE ETTİM...

... BÖYLECE MÜTHİŞ DEHAMLA SÜPERMEN-E KARŞI KOYABİLECEK EN GÜÇLÜ SİLAHI YA-RATTIM!

PEKİ BUNLARI NİÇİN YAPTIM?

TAM SAVAŞ GİYSİ-SİNİ GELİŞTİREREK EN MÜKEMMEL HALE GETİRME-Yİ BAŞARMIŞKEN...

..ŞU OLANLARA BAK!

GURUR KAYNAĞIM OLAN GİYSİ KENDİ SIĞI-NAĞIMDAN ÇALINIYOR!

SAVAŞ GİYSİSİ-Nİ ALDIĞINA GÖRE, BELKİ ARTIK BİZİ RAHAT BI-RAKIR!

AMA HEMEN DIŞARI ÇIKACAĞI YERDE, GARİP YARATIK HER TARAFI HARAP EDER...
OH, HAYIR! MİLYONLARCA DOLARLIK AYGITLARIMI MAHVEDİYOR!
LEX, BU SEFER GERÇEKTEN GİDİYOR GALİBA!
BELKİ DE SENDEN ONA DAHA ÖNCE YAPTIĞIN KÖTÜLÜKLERİN HINCINI ALIYOR, BAY, LUTHOR!
İSABET OLDU, ONDAN KURTULDUK!
GERÇEKTEN İSABET OLDU!
ŞU HALE BAKIN!
BURAYI ESKİ HALİNE GETİRMEK İÇİN AYLARCA ÇALIŞMAK VE BİR SÜRÜ PARA GEREKİR!
ÜZÜLMEYİ BIRAKIN, BAY LUTHOR. DAHA KÖTÜSÜ OLABİLİRDİ! HİÇ OLMAZSA ADA BATMIYOR!
SİYAH ADANIN SAHİBİ OLDUĞUN İÇİN ŞANSLI SAYILIRSIN, LEX!
EĞER ADAYI KİRALAMIŞ OLSAYDIN, BU OLAYDAN SONRA SİGORTAYA YATIRDIĞIN PARA YANARDI!

O AKŞAM, METROPOLİSTE...
BU GECE KENT O KADAR SAKİN VE HUZURLUYDU Kİ...
BU DURUMDA KLARK KENT HERKES GİBİ SÖYLE RAHATÇA BİR DİNLENİP GAZETESİNİ HUZUR İÇİNDE OKUYABİLİR...
..HA..!
DİKKAT, KLARK KENT!
BEN LEX LUTHOR. SENİNLE KARŞINDA HAYALİMİ CANLANDIRARAK KONUŞUYORUM!
AMAN TANRIM!
EN BÜYÜK KABUSLARIMDAN BİRİ GERÇEK OLUYOR GALİBA!
LUTHOR KLARK KENT'İ BU APARTMANDA NEDEN ARASIN..?
YOKSA KLARK KENT'LE SÜPERMEN'İN AYNI İNSAN OLDUĞUNU NİHAYET ANLADIMI..?
KENDİ GÜVENLİĞİN İÇİN PANİĞE KAPILMA, KENT... SANA ZARAR VERMEK NİYETİNDE DEĞİLİM...
AMA SÜPERMEN'LE OLAN DOSTLUĞUNDAN YARARLANMAYA MECBURUM!
SÜPERMEN YARIN ŞAFAK VAKTİ SÖYLEYECEĞİM YERDE BENİMLE BULUŞMALI...
ONA BİR MESAJ İLETMEN GEREK... ŞUNA İNAN Kİ TÜM DÜNYANIN İYİLİĞİ İÇİN... ŞİMDİ BENİ ÇOK İYİ DİNLE!

DÜNYADAN GÖNDERİLEN UZAY MEKİĞİNİN UZAYDAKİ ÜÇÜNCÜ GÜNÜNDE HER ŞEY NORMALDİR...

ASTRONOTLAR NASA'NIN BELİRLEDİĞİ PROGRAMI UYGULAMAKTADIR...

...AMA BİRDENBİRE...

AMAN TANRIM!

ÇOCUKLAR, KARŞIMIZA ÇIKAN ŞEYİ GÖRSENİZ, GÖZLERİNİZE İNANMAZSINIZ!

SORUN NE, DİKMİKE?

UZAY İSTASYONU İÇİN HÜKÜMETİN BÜTÇEDEN AYIRDIĞI PARA VARYA!

O PARAYA ARTIK GEREK KALMADI! ÇÜNKÜ UZAY İSTASYONUNU...

...BİRİSİ BİZİM İÇİN YAPMIŞ BİLE!

ÜSTELİK BU İSTASYONDA KULLANILAN TEKNOLOJİ BİZİMKİNİN ÇOK ÜSTÜNDE!

ŞİMDİ SÖYLEYECEKLERİME DE İNANMAYACAKSINIZ, BU İSTASYONU BİR TEK KİŞİ GERÇEKLEŞTİRİYOR ...

...LEX LUTHOR!

ONUN SAVAŞ GİYSİSİNİ BİR KİLOMETRE UZAKTAN TANIRIM!

HEMEN HOUSTON'A HABER VERELİM! LUTHOR'UN YAPTIĞI ŞEY İNSANLIĞIN HAYRINA DEĞİL!

... BİR NASA SÖZCÜSÜ DÜNYANIN ETRAFINDAKİ BİR YÖRÜNGEDE KİMLİĞİ BELİRSİZ BİR UYDUNUN İNŞA EDİLMEKTE OLDUĞUNU DOĞRULADI ...

...AMA LEX LUTHOR'UN BU İŞE KARIŞTIĞI YOLUNDA İSE HİÇ BİR YORUM YAPMADI!

REKLAMLARDAN SONRA TEKRAR BU KONUYA DÖNECEĞİZ.

ÇOK İYİYDİN,

ARKADAŞIN KLARK KENT BİR KAÇ KEZ DAHA HABERSİZ OLARAK İŞE GELMEZSE, PATRON EDGE 6 HABERLERİNİ OKUMA İŞİNİ TEK BAŞINA SENİN YÜRÜTMENİ ...

...İSTEYEBİLİR!

YAVAŞ OL, TOŞ SEN DE BENİM KADAR BİLİYORSUN Kİ KLARK GEÇERLİ BİR NEDENİ OLMADAN İŞİ ASMAZ!

HERKES BÖYLE SÖYLÜYOR, AMA NEDENSE KLARK'IN HERKESTEN DAHA ÇOK GEÇERLİ NEDENİ OLUYOR!

O SIRADA BİNLERCE KİLOMETRE BATIDA...

...KIRMIZI VE MAVİ GİYSİLİ BİR KAHRAMAN ROCY DAĞLARINDAKİ BİR GÖLÜN ÜZERİNDEN SESSİZCE UÇMAKTADIR...

İŞTE LUTHOR'UN HAYALİNİN DÜN GECE KLARK KENT'E TARİF ETTİĞİ YER BURASI... TAM ZAMANINDA GELDİM!

BENİ O KADAR ÇOK GÖRMEK İSTİYORSA, DAZLAK KAFALI DÜŞMANIM NEREDE PEKİ?

DEMEK GELDİN, SÜPERMEN!

GELDİĞİN TAKTİRDE MUTLAKA DAKİK OLACAĞINI TAHMİN ETMİŞTİM!

SENDE TAHMİN ETTİĞİM GİBİ, YİNE ESKİ NUMARALARIN PEŞİNDESİN, LUTHOR!

BURADA OLDUĞUNA GÖRE, UZAY İSTASYONUNU İNŞA ETMESİ İÇİN SAVAŞ GİYSİNİ BURADAN UZAKTAN KUMANDA EDİYORSUN!

OO, ÇOK YANILIYORSUN, DOSTUM!

BURAYA SAVAŞ GİYSİMİN ÜZERİNDE HİÇ BİR KONTROLUM OLMADIĞINI SÖYLEMEK İÇİN GELDİM!

...İŞTE BU YÜZDEN SENİNLE BULUŞMAK İSTEDİM SÜPERMEN!

BANA GERÇEĞİ SÖYLE, LUTHOR! BU YALANLARA KANACAĞIMI MI SANDIN?

NELER DÜŞÜNDÜĞÜNÜ BİLMİYORUM... SENİN YERİNDE BEN DE OLSAM KUŞKULANIRDIM!

AMA İNAN BANA SÜPERMEN, ŞİMDİ ÖYLE BİR DURUM LA KARŞI KARŞIYAYIZ Kİ BİR YAŞAM BOYU SÜREN KAVGAMIZ BİLE ANLAMSIZ KALIYOR!

PEKALA, LUTHOR, BUNU SEN İSTEDİN...

UZAYA UÇUP O İSTASYONU KENDİ BAŞIMA SÖKECEĞİM...

...TABİİ SENİN İŞİNİ BİTİRDİKTEN SONRA!

ÖYLE OLSUN SÜPERMEN. BU BULUŞMAMIZIN ŞİDDETE SAHNE OLMAYACAĞINI UMMUŞTUM...

...AMA İSTEĞİM BOŞUNAYMIŞ!

BU KADAR BÜYÜK BİR PATLAMA GÜÇLÜ KRİPTONLUYU BİLE HİZAYA GETİRİR!

KABUUUUM!!!

BU ŞOK DALGASININ ONU SERSEMLETMESİ GEREKİRDİ...AMA ÇEVREDE ONDAN BİR İZ BİLE...

...YOK! ULP!

TAHMİN ETMELİYDİM! SEN KOLAY PES EDEN CİNSTEN DEĞİLSİN!

BAK BUNDA HAKLISIN, LUTHOR!

BUNDAN SONRA DİŞÇİ KOLTUĞUNA BENZER O ALETLE BANA ATEŞ ETMEYİ UNUT!

ÇÜNKÜ ISI SAÇAN BAKIŞIMLA ANA KONTROL KUTUSUNA KISA DEVRE YAPTIRDIM!

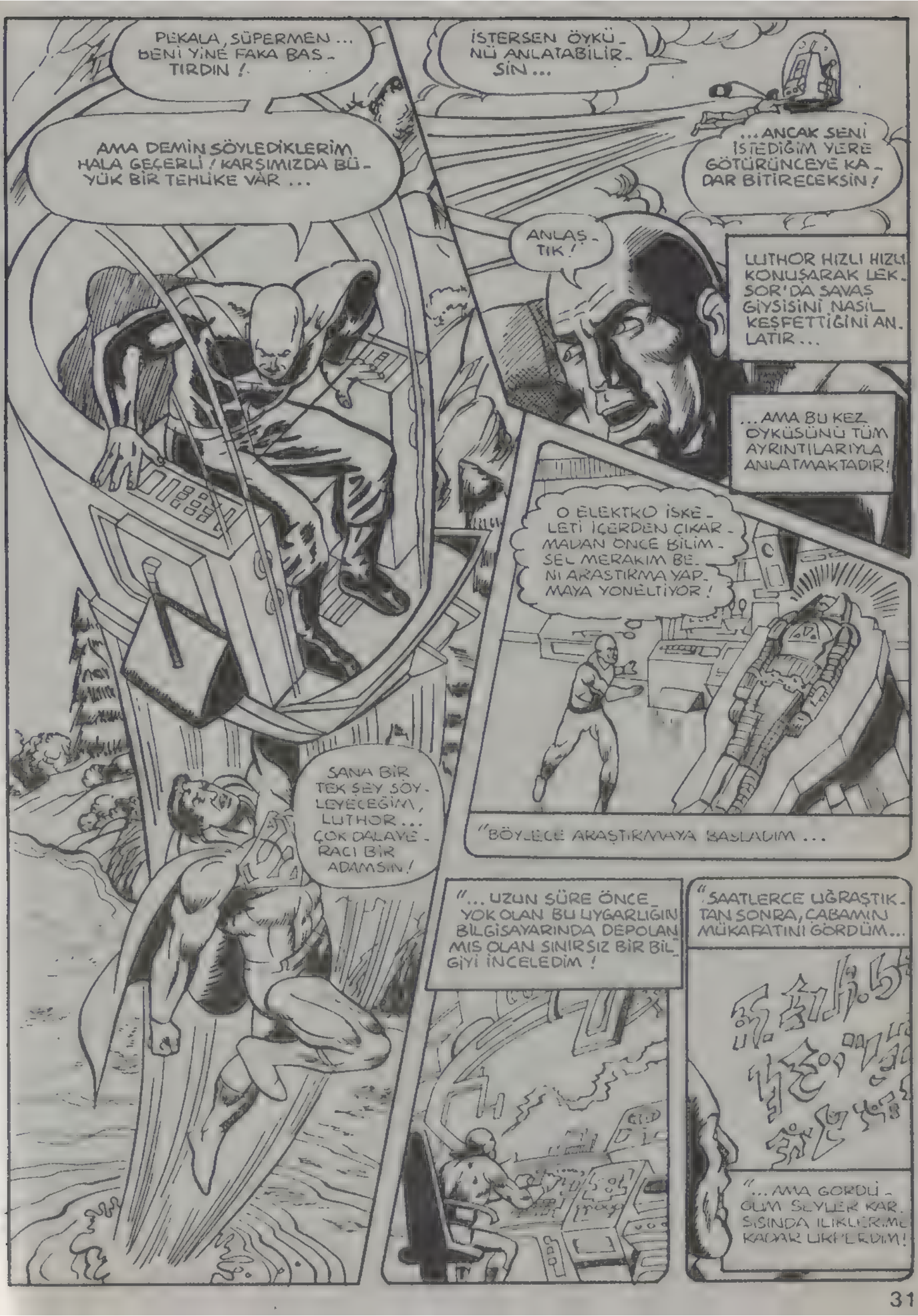
PEKALA, SÜPERMEN... BENİ YİNE FAKA BASTIRDIN!
AMA DEMİN SÖYLEDİKLERİM HALA GEÇERLİ! KARŞIMIZDA BÜYÜK BİR TEHLİKE VAR...
İSTERSEN ÖYKÜNÜ ANLATABİLİRSİN...
...ANCAK SENİ İSTEDİĞİM YERE GÖTÜRÜNCEYE KADAR BİTİRECEKSİN!
ANLAŞTIK!
LUTHOR HIZLI HIZLI KONUŞARAK LEKSOR'DA SAVAŞ GİYSİSİNİ NASIL KEŞFETTİĞİNİ ANLATIR...
...AMA BU KEZ ÖYKÜSÜNÜ TÜM AYRINTILARIYLA ANLATMAKTADIR!
O ELEKTKO İSKELETİ İÇERDEN ÇIKARMADAN ÖNCE BİLİMSEL MERAKIM BENİ ARAŞTIRMA YAPMAYA YÖNELTİYOR!
"BÖYLECE ARAŞTIRMAYA BAŞLADIM...
SANA BİR TEK ŞEY SÖYLEYECEĞİM, LUTHOR... ÇOK DALAVERACI BİR ADAMSIN!
"...UZUN SÜRE ÖNCE YOK OLAN BU UYGARLIĞIN BİLGİSAYARINDA DEPOLANMIŞ OLAN SINIRSIZ BİR BİLGİYİ İNCELEDİM!
"SAATLERCE UĞRAŞTIKTAN SONRA, ÇABAMIN MÜKAFATINI GÖRDÜM...
"...AMA GÖRDÜĞÜM ŞEYLER KARŞISINDA İLİKLERİME KADAR ÜRPERDİM!

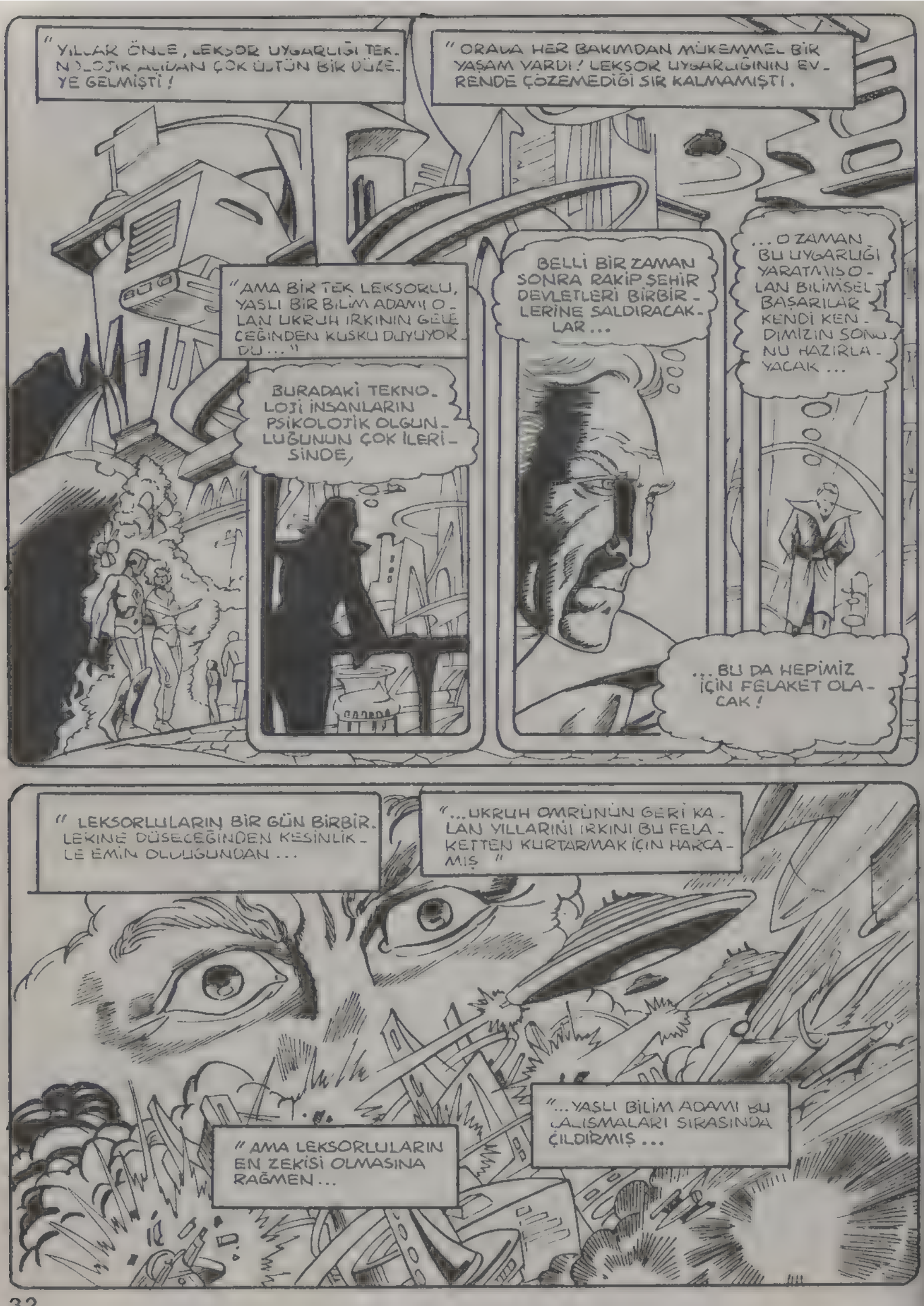
" YILLAR ÖNCE, LEKSOR UYGARLIĞI TEKNOLOJİK AÇIDAN ÇOK ÜSTÜN BİR DÜZEYE GELMİŞTİ !
" ORADA HER BAKIMDAN MÜKEMMEL BİR YAŞAM VARDI ! LEKSOR UYGARLIĞININ EVRENDE ÇÖZEMEDİĞİ SIR KALMAMIŞTI .
" AMA BİR TEK LEKSORLU, YAŞLI BİR BİLİM ADAMI OLAN UKRUH IRKININ GELECEĞİNDEN KUŞKU DUYUYORDU ... "
BURADAKİ TEKNOLOJİ İNSANLARIN PSİKOLOJİK OLGUNLUĞUNUN ÇOK İLERİSİNDE,
BELLİ BİR ZAMAN SONRA RAKİP ŞEHİR DEVLETLERİ BİRBİRLERİNE SALDIRACAKLAR ...
... O ZAMAN BU UYGARLIĞI YARATMIŞ OLAN BİLİMSEL BAŞARILAR KENDİ KENDİMİZİN SONUNU HAZIRLAYACAK ...
... BU DA HEPİMİZ İÇİN FELAKET OLACAK !
" LEKSORLULARIN BİR GÜN BİRBİRLERİNE DÜŞECEĞİNDEN KESİNLİKLE EMİN OLDUĞUNDAN ...
"... UKRUH OMRÜNÜN GERİ KALAN YILLARINI IRKINI BU FELAKETTEN KURTARMAK İÇİN HARCAMIŞ "
" AMA LEKSORLULARIN EN ZEKİSİ OLMASINA RAĞMEN ...
"... YAŞLI BİLİM ADAMI BU ÇALIŞMALARI SIRASINDA ÇILDIRMIŞ ...

"... BUNUN DA EN BÜYÜK KANITI ÖLÜRKEN ULUSU-NA BIRAKTIĞI ARMAĞAN-MIŞ ...

"... NÖBETÇİ - BİR !

" BU NÖBETÇİ LEKSOR BİLİMİNİN ULAŞTIĞI EN SON NOKTAYI SİMGELİYORMUŞ...

" UKRUH NÖBETÇİNİN PROĞRAMLAMASINI ANCAK ...

"...ÖLÜM DÖŞEĞİNDEYKEN ...

"... BİTİKEBİLMİŞ !

" BÖYLECE YAŞLI BİLİM ADAMI ÖLMÜŞ... KENDİ AKLINCA IRKINA BİR DOĞRULUK SİMGESİ BIRAKTIĞINA İNANIYORMUŞ...

"... AMA ASLINDA GERİDE BIRAKTIĞI YENİLMEZ BİR DEHŞET SİMGESİNDEN BAŞKA BİR ŞEY DEĞİLMİŞ ...

"..NÖBETÇİNİN TEKAMACI VARMIŞ... ODA LEKSOR IRKINI KÖKÜNDEN YOK ETMEK !

" NÖBETÇİ DENGESİZ LEKSOR IRKININ GELİŞMELERİNİ YAKINDAN İZLEMEK ÜZERE PROGRAMLANMIŞ ...

"... LEKSORLULAR KRİZ NOKTASINA GELDİĞİNDE ...

"... TEKNOLOJİLERİNE ARTIK HAKİM OLAMADIKLARINDA, NÖBETÇİ DEVREYE GİRECEKMİŞ !

" UKRUH'UN DERTLİ IRKI İÇİN BU ŞEKİLDE PROGRAMLADIĞI NÖBETÇİ, ZAMANI GELDİĞİNDE

"... HAREKETE GEÇMİŞ !

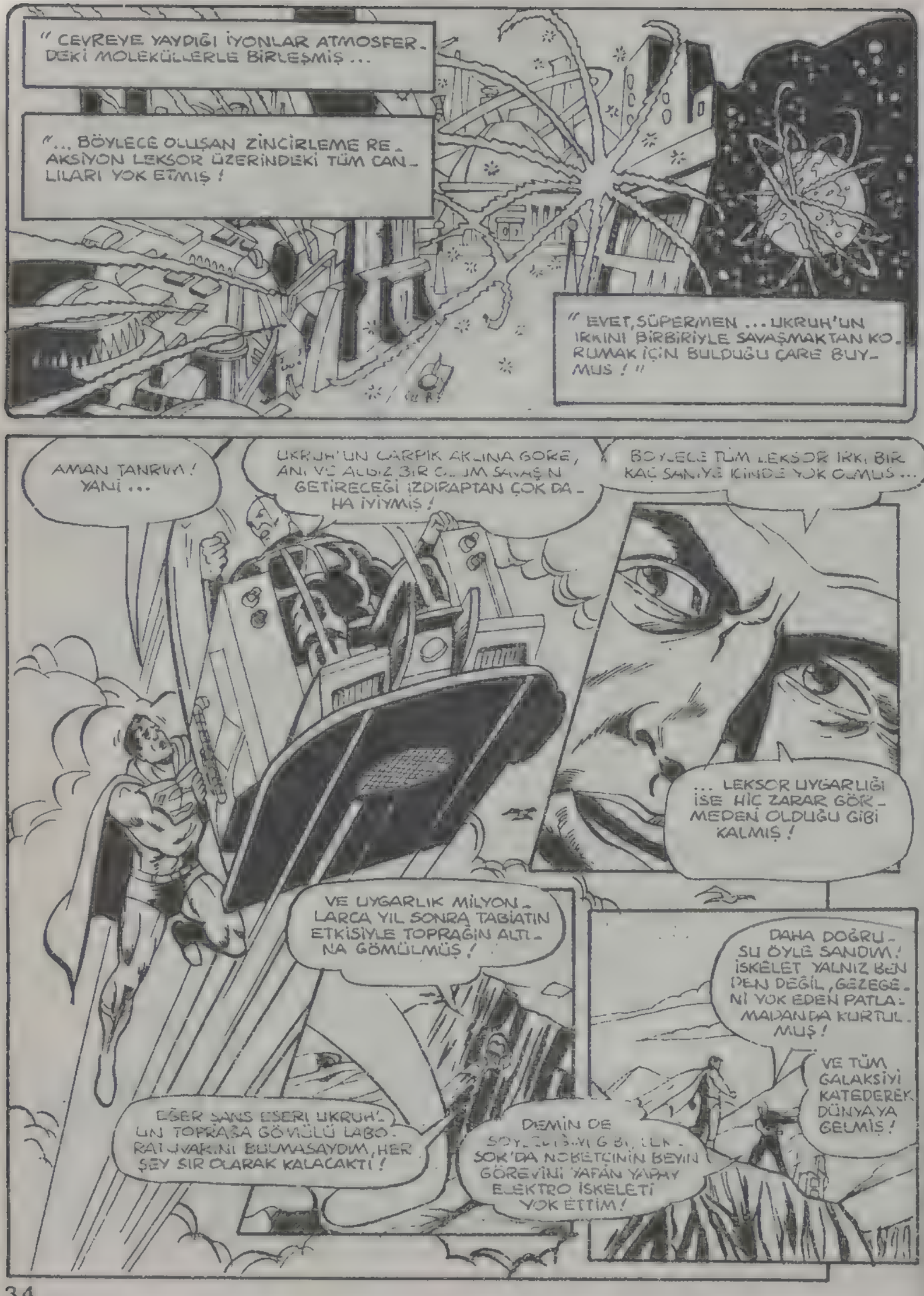
" ÇEVREYE YAYDIĞI İYONLAR ATMOSFERDEKİ MOLEKÜLLERLE BİRLEŞMİŞ ...
"... BÖYLECE OLUŞAN ZİNCİRLEME REAKSİYON LEKSOR ÜZERİNDEKİ TÜM CANLILARI YOK ETMİŞ!
" EVET, SÜPERMEN ... UKRUH'UN IRKINI BİRBİRİYLE SAVAŞMAKTAN KORUMAK İÇİN BULDUĞU ÇARE BUYMUŞ!"
AMAN TANRIM! YANİ ...
UKRUH'UN ÇARPIK AKLINA GÖRE, ANİ VE ALDIZ BİR ÖLÜM SAVAŞIN GETİRECEĞİ IZDIRAPTAN ÇOK DAHA İYİYMİŞ!
BÖYLECE TÜM LEKSOR IRKI BİR KAÇ SANİYE KİNDE YOK OLMUŞ ...
... LEKSOR UYGARLIĞI İSE HİÇ ZARAR GÖRMEDEN OLDUĞU GİBİ KALMIŞ!
VE UYGARLIK MİLYONLARCA YIL SONRA TABİATIN ETKİSİYLE TOPRAĞIN ALTINA GÖMÜLMÜŞ!
DAHA DOĞRUSU ÖYLE SANDIM! İSKELET YALNIZ BENDEN DEĞİL, GEZEGENİ YOK EDEN PATLAMADAN DA KURTULMUŞ!
VE TÜM GALAKSİYİ KATEDEREK DÜNYAYA GELMİŞ!
EĞER SANS ESERİ UKRUH'UN TOPRAĞA GÖMÜLÜ LABORATUVARINI BULMASAYDIM, HER ŞEY SIR OLARAK KALACAKTI!
DEMİN DE SOYLESTAVI GİBİ, LEKSOR'DA NÖBETÇİNİN BEYİN GÖREVİNİ YAPAN YAPAY ELEKTRO İSKELETİ YOK ETTİM!

DÜN BENİM GİZLİ ÜSSÜMÜ BASTI VE GELİSMİŞ SISTEMLERİMİ AŞARAK NOBETÇİYİ YANİ SAVAŞ GIYSİSİNİ ÇALMIŞ!
DEMEK SAVAŞ GİYSİSİNİN KONTROLÜNÜ GERÇEKTEN KAYBETTİN!
KORKARIM DURUM BUNDAN DA KÖTÜ, SÜPERMEN! ŞU ANDA UZAYDAKİ UYDUYU İNŞA ETMEKTE OLAN NÖBETÇİ SANIRIM İLK PROGRAMINDAKİ EMİRLERİ YERİNE GETİRİYOR!
YANİ NÖBETÇİ TEKRAR HAREKETE GEÇEREK LEKSOR'LULARA YAPTIĞI GİBİ DÜNYALILARI DA MI YOK EDECEK?
AMA NEDEN? DÜNYA TEKNOLOJİSİ LEKSOR'UNKİ KADAR GELİŞMİŞ DEĞİL Kİ!
NÖBETÇİNİN YENİDEN DEVREYE GİRMESİNİN TEK SEBEBİ BENİM ULAŞTIĞIM TEKNOLOJİDİR!
PEKALA LUTHOR, İDDİANI KANITLADIN. İLK KEZ SANA ŞİMDİ GÜVENİYORUM!
HAKLISIN, DOSTUM.
SENDEN NEFRET EDİYORUM AMA ÖLÜ BİR DÜNYADA YAŞAMAKTAN DAHA ÇOK NEFRET EDERİM!
BU İŞ İÇİN GEÇİCİ BİR ANLAŞMAYA VARMAMIZ GEREKİYOR!
BELKİ KENDİNİ NÖBETÇİDEN KURTARABİLİRSİN... AMA SANIRIM DÜNYADA KALAN TEK İNSAN OLMAK İSTEMEZSİN!

... SONRA ...
DURUM SÖYLEDİĞİN KADAR KÖTÜ, LUTHOR. UYDUNUN BÜYÜK KISMINI TAMAMLAMIŞ! NÖBETÇİ İŞİNİ BİR KAÇ SAATE KALMAZ BİTİRİR!
X IŞINLI BAKIŞINLA UYDUNUN İÇİNDE NE GÖRÜYORSUN?
EMİN DEĞİLİM... AMA GÖRDÜĞÜM AYGITLARDAN ANLADIĞIM KADARIYLA UYDU BÜYÜK BİR PİL OLARAK YAPILMIŞ.
KOZMİK IŞINLARI EMMEK İÇİN!
HMM.. ANLA SILDI.
NÖBETÇİ BİR GEZEGENDEKİ TÜM CANLILARI YOK ETMEK VE BU ARADA UYGARLIĞA ZARAR VERMEMEK İÇİN PROGRAMLANDIĞINA GÖRE...
"...UYDU ÇOK MİKTARDA KOZMİK IŞIN EMEREK BUNLARI DÜNYAYA GÖNDERİRSE..
"...TÜM CANLILAR YOK OLUR VE DİĞER ŞEYLER HİÇ BİR ZARAR GÖRMEZ!"
SÜPERMEN, NÖBETÇİYE NASIL ENGEL OLUNACAĞI KONUSUNDA BİR FİKRİM VAR... AMA ÖNCE ARAŞTIRMA YAPMAM GEREKİYOR!
ŞİMDİ AYRILIP, YÖRÜNGEDE BULUŞMAMIZI TEKLİF EDİYORUM!
KABUL!
SEN ARAŞTIRMANI YAPADUR, BENDE BU ARADA NÖBETÇİYİ DAHA DOLAYSIZ BİR ŞEKİLDE YANI SALDIRARAK SAF DIŞI ETMEYİ DENEYEYİM!
YILLAR BOYUNCA BUNU HİÇ SÖYLEMEMİŞTİM, SÜPERMEN...
...AMA ŞİMDİ KALPTEN SÖYLÜYORUM! İYİ ŞANSLAR!

BİRKAÇ SANİYE SONRA ...
GARİP, NÖBETÇİDEN HİÇBİR İZ YOK! HALBUKİ DEV KOZMİK İSTASYON HEMEN HEMEN BİTMİŞ!
BU KADAR SÜPRİZ YETER! ŞİMDİ İŞİMİZE BAKALIM!
AMA BAŞKA BİR İHTİMAL DAHA VAR!
AMA ÇELİK ADAM DİKKATİNİ X IŞINLI BAKIŞINA VERMİŞKEN .
... RAKİBİNİN HEDEFİ OLDUĞUNU GEÇ FARKEDER!
AMAN TANRIM!
BİR ELEKTRİK ENERJİSİ SANKİ BENİ OLDUĞUM YERDE MIHLADI!
HER NASILSA BU ENERJİ SON DERECE DAYANIKLI VÜCUDUMUN İÇİNE GİRMEYİ BAŞARDI!
ŞİMDİ DE NÖBETÇİ BENİ İÇERİ DOĞRU ÇEKİYOR!
BU ACI ...
... O KADAR KÖTÜ Kİ VÜCUDUMUN HER ZERRESİNİ UYUŞTURDU!
HEMEN BİR ŞEYLER YAPMALIYIM!

BU CANLI ELEKTRİK TELİNDEN YARARLANABİLİRİM...
... TÜM GÜCÜMÜ TOPLAYIP...
... ONA BU TELİ ÇEKEREK YAKLAŞIRSAM...
... SÜPERMEN'İN KOLAY BİR AV OLMADIĞINI GÖSTERMİŞ OLURUM!
TÜM GÜCÜNÜ TOPLAYAN KRİPTONLU... KENDİSİNE NEDEN SÜPERMEN DENDİĞİNİ KANITLAR.
BU YOĞUN ENERJİYİ BOŞ YERE ZİYAN ETMENİN BİR ANLAMI YOK...
... BUNUN YERİNE NÖBETÇİYİ KENDİ SİLAHIYLA HAPSEDEYİM!

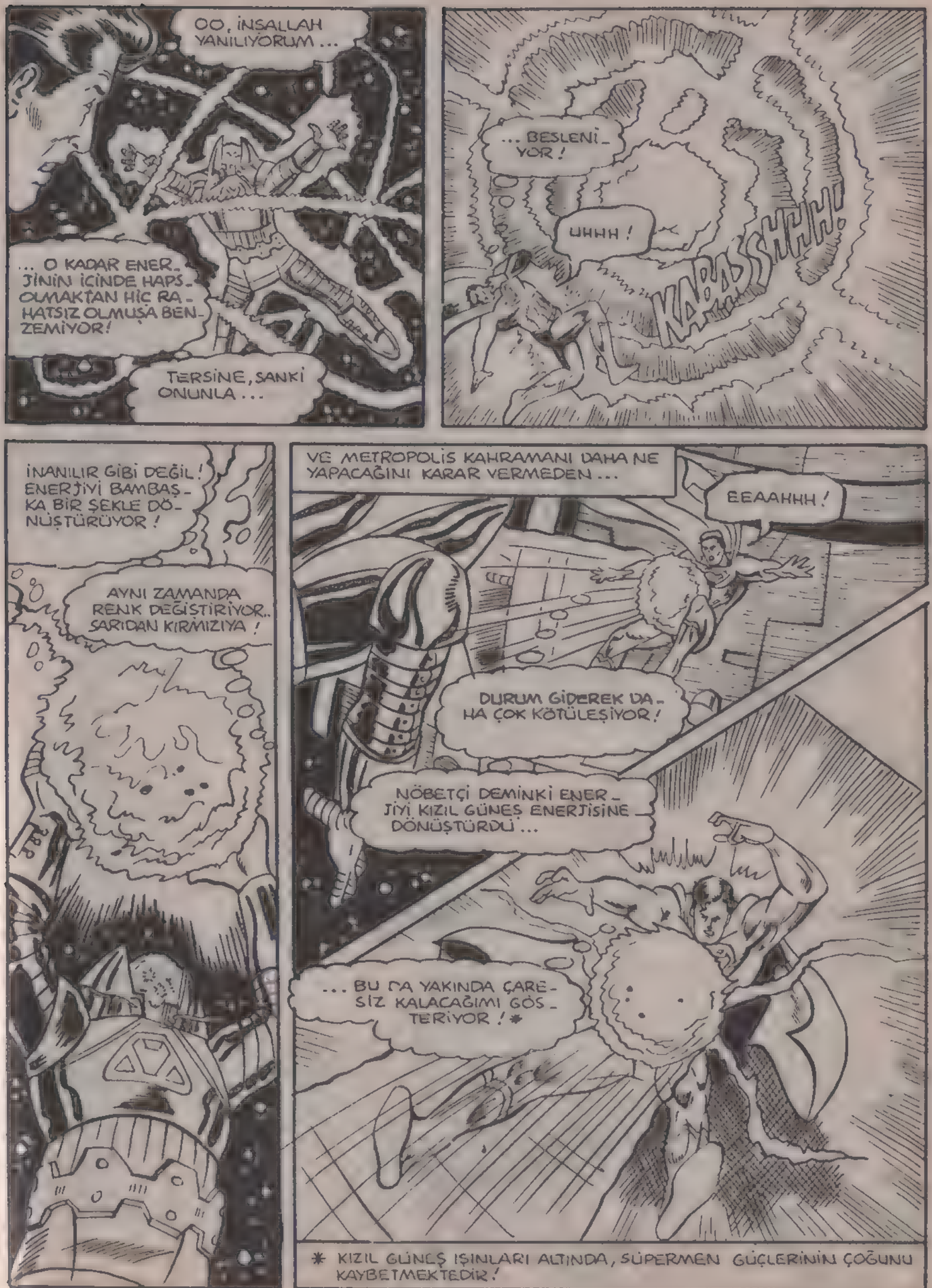
OO, İNSALLAH YANILIYORUM...
... O KADAR ENERJİNİN İÇİNDE HAPS-OLMAKTAN HİÇ RAHATSIZ OLMUŞA BENZEMİYOR!
TERSİNE, SANKİ ONUNLA...
... BESLENİYOR!
UHHH!
KARASSHHH!
İNANILIR GİBİ DEĞİL! ENERJİYİ BAMBAŞKA BİR ŞEKLE DÖNÜŞTÜRÜYOR!
AYNI ZAMANDA RENK DEĞİŞTİRİYOR.. SARIDAN KIRMIZIYA!
VE METROPOLİS KAHRAMANI DAHA NE YAPACAĞINI KARAR VERMEDEN...
EEAAHHH!
DURUM GİDEREK DAHA ÇOK KÖTÜLEŞİYOR!
NÖBETÇİ DEMİNKİ ENERJİYİ KIZIL GÜNEŞ ENERJİSİNE DÖNÜŞTÜRDÜ...
... BU DA YAKINDA ÇARESİZ KALACAĞIMI GÖSTERİYOR!*
* KIZIL GÜNEŞ IŞINLARI ALTINDA, SÜPERMEN GÜÇLERİNİN ÇOĞUNU KAYBETMEKTEDİR!

UHH . BİR SANSIM VAR !
NÖBETÇİ BU KIZIL GÜNEŞ ENERJİSİYLE BENİ UYDUNUN ARKA TARAFINA ATTI ...
. GAYRET EDİP ARACIN ÜSTÜNE ÇIKABİLİRSEM ...
.. B.Z.M GÜNEŞ.Mİ - Z.İN SARI IŞINLARINA MARUZ KALIRIM !
BU DA BENİ İYİLEŞTİRİR ...
. HA ?
DİKKAT, SÜPERMEN !
BEN LUTHOR, SANA TİTREŞİM YOLUYLA SESLENİYORUM !
BANA GÜVENMELİSİN, SÜPERMEN .. ŞİMDİ HİÇ BİR ŞEY YAPMA ! ÇARESİZ GİBİ GÖRÜN !
UHH ! BUNDA BİR SORUN YOK ! ZATEN NÖBETÇİ BENİ YENİ BİR KIZIL GÜNEŞ IŞINIYLA MIHLADI !
VE SONRA ...
MERAK ETME, SUPERMEN !
BENİM, LEX LUTHOR, SÖZ VERDİĞİM GİBİ ...
... SENİN YANINDA SAVAŞMAYA GELDİM !

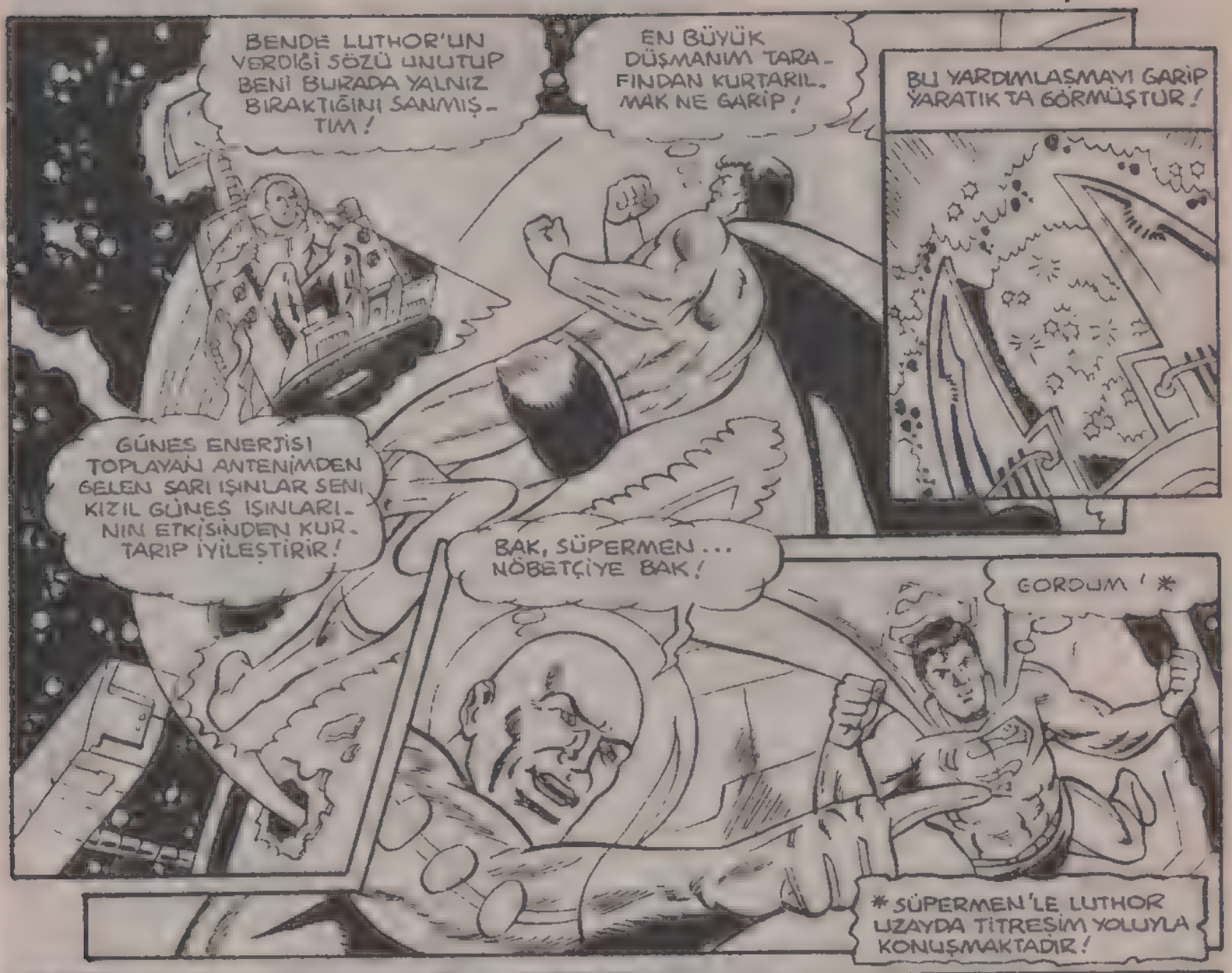
BENDE LUTHOR'UN VERDİĞİ SÖZÜ UNUTUP BENİ BURADA YALNIZ BIRAKTIĞINI SANMIŞTIM!
EN BÜYÜK DÜŞMANIM TARAFINDAN KURTARILMAK NE GARİP!
BU YARDIMLAŞMAYI GARİP YARATIKTA GÖRMÜŞTÜR!
GÜNEŞ ENERJİSİ TOPLAYAN ANTENİMDEN GELEN SARI IŞINLAR SENİ KIZIL GÜNEŞ IŞINLARININ ETKİSİNDEN KURTARIP İYİLEŞTİRİR!
BAK, SÜPERMEN... NÖBETÇİYE BAK!
GÖRDÜM! *
* SÜPERMEN'LE LUTHOR UZAYDA TİTREŞİM YOLUYLA KONUŞMAKTADIR!

SIKI DUR, LUTHOR! GÖRÜNÜŞE BAKILIRSA, RAKİBİMİZ BÜYÜK BİR SALDIRIYA HAZIRLANIYOR!
VAY CANINA, HAKLISIN!
LUTHOR, BURADA NELER OLUYOR BÖYLE?
...KOZMİK UYDU!
HİÇ SANMAM! TAHMİNİM DOĞRUYSA, BU SEFER HEDEF BİZ DEĞİLİZ...
İZLEMEYE DEVAM ET!

EĞER YANILMADIĞIMDAN EMİN OLSAM, ELEKTRO İSKELETİN BİLEREK KENDİNİ YOKETTİĞİNİ SÖYLEYECEĞİM.
ZATEN YAPTIĞI DA BU!
SENİLE BEN NÖBETÇİYİ KANDIRARAK KENDİ KENDİNİ YOK ETMESİNİ SAĞLADIK, SÜPERMEN.
... BÖYLECE SEVGİLİ SAVAŞ GİYSİMDE BANA KALDI!
PEKALA LUTHOR. ÖT BAKALIM!
BİZ BU İŞİ NASIL BECERDİK?
BUNLARDAN BİRİNİN ZAFER ANAHTARI OLACAĞINI TAHMİN ETMİŞTİM...
... BU PARÇALARI SAVAŞ GİYSİSİNDEN KENDİ GELİŞTİRDİĞİM SİLAHLARI YERLEŞTİRMEK İÇİN ÇIKARMIŞTIM!
SIĞINAĞIMA GERİ GİTTİM. NÖBETÇİNİN BİR ÇOK ORJİNAL PARÇASI HALA BENDEYDİ...
"... VE HAKLI OLDUĞUMU ANLADIM! YAPTIĞIM İNCELEMEDE, UKRUH'UN ÇARPIK BEYNİNDE YİNE DE İNSANİ BİR TARAF OLDUĞUNU BULMUŞTUM
İŞTE... ŞU PARÇALARIN NE İŞE YARADIĞINI ANLADIM...
... LEKSOR IRKI NÖBETÇİNİN KUSURU YÜZÜNDEN YOK OLMA TEHLİKESİYLE KARŞI KARŞIYA KALIRSA, BU PARÇA NÖBETÇİYİ YOKEDECEKTİ.
YANİ KÖTÜ KADERLİ LEKSORLULAR İÇİN YİNE DE BİR UMUT IŞIĞI VARDI!

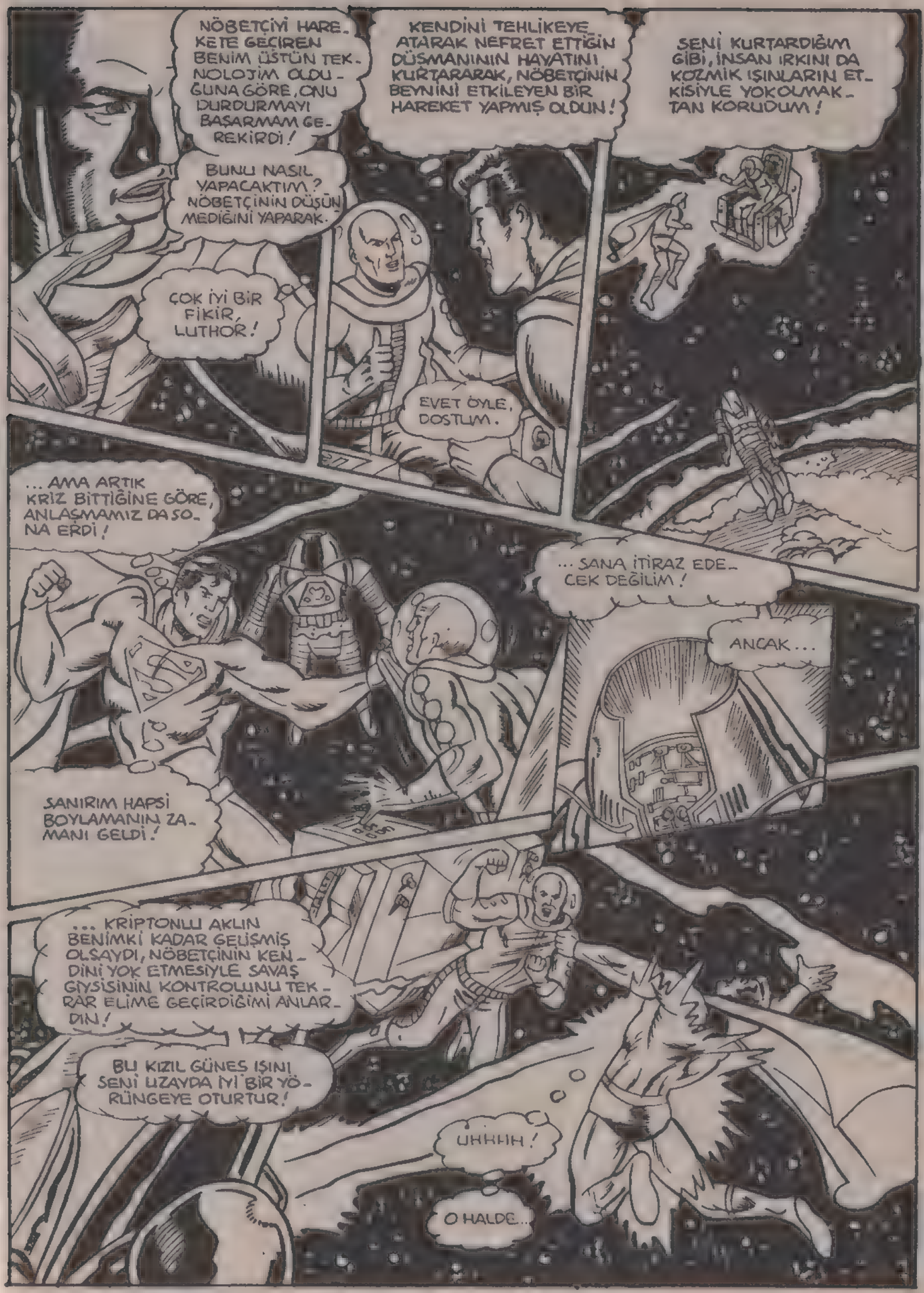
NÖBETÇİYİ HARE-KETE GEÇİREN BENİM ÜSTÜN TEK-NOLOJİM OLDU-ĞUNA GÖRE, ONU DURDURMAYI BAŞARMAM GE-REKİRDİ!
BUNU NASIL YAPACAKTIM? NÖBETÇİNİN DÜŞÜN-MEDİĞİNİ YAPARAK.
ÇOK İYİ BİR FİKİR, LUTHOR!
KENDİNİ TEHLİKEYE ATARAK NEFRET ETTİĞİN DÜŞMANININ HAYATINI KURTARARAK, NÖBETÇİNİN BEYNİNİ ETKİLEYEN BİR HAREKET YAPMIŞ OLDUN!
EVET ÖYLE, DOSTUM.
SENİ KURTARDIĞIM GİBİ, İNSAN IRKINI DA KOZMİK IŞINLARIN ET-KİSİYLE YOKOLMAK-TAN KORUDUM!
... AMA ARTIK KRİZ BİTTİĞİNE GÖRE, ANLAŞMAMIZ DA SO-NA ERDİ!
... SANA İTİRAZ EDE-CEK DEĞİLİM!
ANCAK...
SANIRIM HAPSİ BOYLAMANIN ZA-MANI GELDİ!
... KRİPTONLU AKLIN BENİMKİ KADAR GELİŞMİŞ OLSAYDI, NÖBETÇİNİN KEN-DİNİ YOK ETMESİYLE SAVAŞ GİYSİSİNİN KONTROLÜNÜ TEK-RAR ELİME GEÇİRDİĞİMİ ANLAR-DIN!
BU KIZIL GÜNEŞ IŞINI SENİ UZAYDA İYİ BİR YÖ-RÜNGEYE OTURTUR!
UHHHH!
O HALDE...

... BEN DE KALAN GÜCÜMÜ KULLANIP SENİ DE BİRLİKTE GÖTÜRÜRÜM!

HAYIR! BU ADİL DEĞİL!

BENİ BÖYLE YAKALAMAYA ÇALIŞTIN!

PEKİ NE YAPACAK - TIM?

BU SÜPER HIZ - LA DÜNYA ÇEVRE - SİNDE DÖNER - KEN..

..BEN DE SENİN SAVAŞ GİYSİNİ KULLA - NAMAZ HALE GETİ - RECEĞİM!

AMA GÖZ AÇIP KAPAYINCAYA KADAR...

GİTTİ!

SAVAŞ GİYSİSİ SENİ TERK ETTİ!

HAYIR! BU ADİL DEĞİL!

TAM TERSİNE SÜ - PERMEN... BANA İTAAT ETTİ!

ONA VERDİĞİM EMİRLE, SA - HİBİ HAPSE GİTSE BİLE SENİN ELİNE GEÇMEKTEN KURTUL - DU!

BU GÜN SENİ SAF DIŞI BIRAK - TIM, LUTHOR!

AMA YAKINDA DA O SAVAŞ GİYSİSİNİ BULACAĞIM VE SEN BİR DAHA GİYMEDEN YOK EDE - CEĞİM!

BUNA SÖZ VERİYORUM

GÖRE - CEĞİZ, SÜPERMEN..

..SENİNLE MUTLAKA GÖ - RÜŞECEĞİZ!

BU MACERANIN SONU

ÇİFT YAŞAM

BU GORDÜĞÜNÜZ ADAMDA İYİ VE KARAKTERLİ BİR KİŞİNİN YÜZÜ VARDIR...

...YILLARIN YÜZÜNDE OLUŞTURDUĞU ÇİZGİLER VE GÖZLERİNDEKİ PARILTI ONA AYRI BİR HAVA VERMEKTEDİR...

HEY! GÖSE BAKIN...

BU.. BU ŞEY...

AHH...SİZ'N BAŞKA İŞİNİZ YOK MU?

AMA BU ADAMIN BÖYLE BİR GÜNDE BEDAVA YEMEK VEREN BİR AŞEVİNE GİTMESİ GARİP BİR ŞEYDİR...

...ÇÜNKÜ BUGÜN ONUN YETMİŞİNCİ DOĞUM YILDÖNÜMÜDÜR!

YİNE O ADAM...

ONU BİR YERDEN TANIYORMUŞUM GİBİ GELİYOR.

BANA EVİMDEKİ BÜSTÜ HATIRLATIYOR...

...BİR GÜN..

...BİT PAZARINDAN..

...ALMIŞ OLDUĞUM..

...BÜSTÜ...

AMA AŞEVİNİN ÖNÜNDE BEKLEYİP DURAN O AYLAĞIN SANA PEK BENZEDİĞİ SÖYLENEMEZ...

...DEĞİL Mİ ?!

O SIRADA, KENTİN KENAR MAHALLELERİN-DEN BİRİNDE ...

ALIN, BAY SCHWARTZ! NEFİS BİR İSTİRİDYE YAHNİSİ!

İSTİRİDYE YAHNİSİ Mİ? BU GÜN SEBZE ÇORBASI OLACAĞINI SÖYLEMİŞLERDİ!

HAYIR, BU GÜN... MENÜDE İSTİRİDYE YAHNİSİ VAR!

BUGÜN BENİM DOĞUM GÜNÜM SEBZE ÇORBASI OLMASI GEREK!

OHH...!

BUGÜN YEMEK BU BAY SCHWARTZ!

YARIN DA GELMEYİ DÜŞÜNÜYORSAN TERBİYENİ TAKIN!

BİRAZ SONRA, GALAKSİ HABER MERKEZİNDE ...

BAYAN TUITE, MASAMDA DURAN SCHWARTZ HAKKINDAKİ BU MESAJ NE?

ÖNEMLİ BİR ŞEY DEĞİL, BAY WHITE...

SCHWARTZ ADINDA BİRİ SİZİ GÖRMEK İSTEDİ, AMA ŞEBEBİNİ SÖYLEMEDİ!

SİZİ TANIDIĞINI SÖYLEDİ AMA...

J. Schwartz saat 10'da sizi aradı.

AHH, SCHWARTZ İSİMLİ YÜZLERCE KİŞİ TANIYORUM!

...ŞEY, ADAM KILIKSIZ BİRİYDİ!

YUKARI MI?

BENİM GİBİ BİRİNİN KENDİNİ FARKETTİRMESİ İÇİN BİR TEK YOLLU VAR!

KLARK KENT BU ADAMI X IŞINLI BAKISIYLA TAKİP ETMESİ GEREKTİĞİNİ DÜŞÜNÜR... NİTEKİM ADAM BİNANIN TEPESİNE ÇIKTIĞINDA ...

HEY BENİ SEYREDİYORMUSUNUZ ?

.. BİRDEN KENDİNİ AŞAĞIYA ATAR! SONRA...

GEÇERKEN SENİ KURTARAYIM DEDİM!

HARİKA! SÜPER KAHRAMANIMIZ BENİ DE KURTARDI!

SEN HEM SÜPER KAHRAMANSIN...

...HEMDE ESPRİ YETENEĞİN VAR!

DOĞRUSU HOŞUMA GİTTİN...

ŞEY...

...AMA BANA KALIRSA...

...BİRAZ DAHA KONUŞKAN OLMALI-LAZIM...

ŞEY, BEN...

...ÖRNEĞİN BİR SERSERİYİ KURTARMANIN ÖNEMİNİ VURGULAMALIYDIN...

SOHBETİNİ YARIDA KESTİĞİM İÇİN ÖZÜR DİLERİM, DOSTUM...

HEY! ADAMA BAKIN, ÇEKİP GİTTİ!

BİRKAÇ SORUMUZU CEVAPLAMIŞSINIZ BAYIM..?

KİMSİNİZ?

NE İŞ YAPARSINIZ?

NEDEN GALAKSİ BİNASINDAN ATLADINIZ?

ADIM JULIUS SCHWARTZ... İŞE YARAMAZ BİR ADAMIM... CANIM İSTEDİĞİ İÇİN ATLADIM!

BİRİNİZ BENİ ARABASIYLA KENT MERKEZİNE GÖTÜRÜR MÜ?

AMAN TANRIM 'ALICE' SUNA BAK...

BU TULIE 'TULE SCHWARTZ'

NASIL OLUR? BİZİM TULİE SCHWARTZ MI?

BU ADAM İŞTE BÖYLE İNANILMAZ ŞEYLER YAPAR! BEN ONU BULMAYA GİDİYORUM!

BENİ BEKLEME!

BEN DE SENİNLE GELİYORUM, PERRY!

ALİCE VE PERRY ARABALARINA ATLARLAR...

BURADAN SOLA DÖNMEM GEREK!

EVET, PERRY.. YOLU BİLİYORUM!

... DİREKSİYONA ALİCE GEÇER VE DOSTLARINI ARAMAYA KOYULURLAR...

...AMA O SIRADA JULIUS SCHWARTZ'IN BAŞI...

... DERTTEDİR!

ARADIĞIM JULIUS SCHWARTZ SENSİN...

...SONUNDA SENİ BULDUM!

AŞAĞIDA TANIDIK BİR ARABA VAR...

... GECE VAKTİ KENTİN BU TARAFINDA PERRY İLE ALİCE NE YAPIYORLAR ACABA?

...ONLARI GÖZETLİYORMUŞUM GİBİ BİR DURUM YARATMAK İSTEMEM...

...BU YÜZDEN BİR NUMARA YAPIP...

...ÖNCE ONLARIN BENİ FARKETMESİNİ SAĞLAYAYIM!

HARLEY, KIRMIZI IŞIĞI GÖRMEDİN Mİ?

EVET, GÖRDÜM...

...AMA ETRAFTA HİÇ ARABA YOKTU...

NE OLUYOR BÖYLE?

ENDİŞELENMEYİN! BİR ŞEY YOK!

ORADAKİ SÜPERMEN DEĞİL Mİ?

ONUN KILIĞINA GİRMİŞ BİRİ DEĞİLSE, TABİ Kİ O!

KENARA ÇEK! BELKİ JULIE'Yİ BULMAMIZA YARDIM EDER!

HAYDİ, ÇOCUKLAR GİDİN VE BİR DAHA KURALLARI ÇİĞNEMEYİN!

SAĞOL SÜPERMEN!

HEY, SÜPERMEN...

ALICE, PERRY! NE YAPIYORSUNUZ BURADA?

...KONUŞMALARINDA PEK NAZİK DEĞİLSİN, DOSTUM!

BUYU-RUN, BAYAN..

BANA KALIRSA SUPERMEN GAYET NAZİK, PERRY!

SENİ GÖRDÜĞÜME SEVİNDİM, SÜPERMEN! ESKİ BİR DOSTU BULMAKTA YARDIMINA İHTİYACIMIZ VAR ...

"... BUGÜN GALAKSİ BİNASINDAN ATLARKEN YAKALADIĞIN AYLAK. .. BİNAYA BENİ GÖRMEYE GELMİŞ!

HAYDİ DIŞARI, SCHWARTZ...

... YENİ EVİNE HOŞ GELDİN!

UYANAR. IK, SCHWARTZ, ÇÜNKÜ...

... YENİ HE YATIN BAŞ... YOR!

O SIRADA ...

JULİE İLE BEN TAA ÇOCUKLUK-TAN ARKADAŞIZ ...

... SONRA BİRLİKTE BİR KURGU BİLİM DERGİSİ ÇI-KARDIK 'BAK...

..BU RESİM OTUZ BEŞ YIL ÖNCESİNE AİT!

İŞTE JULİE VE BEN ...DİGER-LERİDE MEŞHUR OLMADAN ÖNCE BİZİMLE ÇALIŞAN KUR-GU BİLİM YAZARLARI!

VAY CANINA ..

... SUNLARA BAK . ALFRED BES-TER JOHN CAM-PBEL, SPRAGUE DECAMP...

..VE TABİİ RAY BRADBURY! ONUN KİTAPLARINI ÇO-CUKLUGUMDAN BERİ SEVM-ŞİMDİR!

"RAY'İN İLK KİTAPLARINI JULİE SATTI... ONU İLK KEŞFEDEN JULİE'DİR!"

KELİMESİ BİR SENT . BİR SATIRDA ON KELİME OLDUGU-NA GÖRE, EPEY PARA KAZANACAKSIN!

"GENÇ DEHA-LARI BULMAK-TA JULİUS'UN ÜSTÜNE YOK-TU. ONLARI HEP TEŞVİK EDERDİ ...

.YAZACAK BİR ŞEY BULAMASALAR BİLE, ONLARA İPUCU VERİP ADETA YAZMAYA ZORLAR.

EVET... O SIRADA RADYOAKTİF SAÇLI A-DAM OLAYA KARIŞIR!

BİR KAZA SO-NUCU SACINA RADYASYON BU-LAŞMIŞTIR VE...

"RAY ÖYKÜLERİNİ SATA-MADIĞI ZAMAN, BUNLARI KENDİ YAYINLADIĞIMIZ..

..."İNANILMAZ ÖYKÜLER ADLİ DER-GİYE BASARDIK! BU KONUDA EPEY BASARILI OLMUŞTUK!

"JULİE BU ARADA ULTRA ADAM İSİMLİ MERİHTEN GELEN BİR KARAKTER YARATTI...

KENT MERKEZİ 250 M.

"...BU ADAM BİR ARABAYI KALDIRABİLİYOR, 200 METRE SIÇRIYABİLİYORDU VE DERİSİNİ HİÇ BİR ŞEY KESEMİYORDU...

"JULİE ULTRA ADAM ÖYKÜLERİNİ DERGİ YAPTI...BEN DE BUNLARI SATIN ALDIM. AMA..."

ULTRA ADAM RENKLİ DERGİ!

İNANILMAZ HABER! PELERİNLİ KAHRAMAN KENT'E GELDİ!

HEY! GÖĞE BAKIN!

"...SEN ANİDEN ORTAYA ÇIKIP KENTE GELİNCE, ULTRA ADAMIN HİÇ BİR İLGİNÇ TARAFI KALMADI!"

SONRA GECE SİHİRBAZI ADLI BİR ROMAN KAHRAMANI YARATTI, AMA GERÇEK HAYATTA DA BETMEN ORTAYA ÇIKTI!

YARATTIĞI MUCİZE KADIN TİPİ İSE HARİKA KADININ ORTAYA ÇIKMASIYLA SİLİNDİ!

İŞSİZ GÜÇSÜZ ADAMIN HAPSEDİLDİĞİ BİNANIN YANINDAN GEÇERKEN, DUVARLAR KURŞUNLA KAPLI OLDUĞU İÇİN SÜPERMEN İÇERİSİNİ GÖREMEZ...

O AŞEVİNDE JULİE'Yİ YILLARDIR TANIRLAR, AMA ONUN DOLAŞTIĞI HER YERİ ARADIK BİLE!

KENDİMİ ÇOK KÖTÜ HİSSEDİYORUM...

"...BUGÜN İŞ İSTEMEK İÇİN BÜROMA GELMİŞ, AMA SEKRETERİM ONU KOVMUŞ!"

SEN KİMSİN VE BENDEN NE İSTİYORSUN, CANAVAR..?

HANGİMİZİN CAN VAR OLDUĞU BELLİ DEĞİL BAY SCHWARTZ ...

... AMA BANA OLAF DEMENİZİ TERCİH EDERİM!

OLAF MI?!

NE ÇİRKİN İSİM! BU ADI NEREDEN BULDUN?

GALİBA ANNEM BULMUŞ ...

SANA ROBOT ADAM DESELER DAHA İYİ OLUR-DU...

... VEYA METALLO DA OLABİLİR..

METALLO İSMİ HİÇ DE FENA DEĞİL...

YA ŞU İSME NE DERSİN..?

...ULP!

PEKALA, BAY SCHWARTZ...

... İŞE KOLAY BİR ŞEYLE BAŞLIYACAĞIZ!

SİZİN FİKRİNİZE GÖRE...

...KENDİ HİDROJEN BOMBAMI YAPMANIN EN ÇABUK YOLU NEDİR?

HİDROJEN BOMBASI MI? BAKIYORUM KÜÇÜK ŞEYLERLE UĞRAŞMIYORSUN!

SANIRIM BİLGİSAYAR HAKKINDA BİR ŞEYLER BİLİYORSUNDUR...

...ÖYLEYSE SANA AÇIKLIYAYIM...

VE JULIE, DAHA GERÇEGI YAPILMADAN ATOM BOMBASI HAKKINDA BIR ÖYKÜ YAZDI...

BURADA İNEYİM, ALICE!

. VE DONANMADAN BİR ADAM GELİP BUNU YAYINLAMAMIZI YASAKLADI

.. ADI OLAF MI NEYDI GARIP BİR ADAMDI

EVET, BUNDAN SONRASINI BEN HALLEDERİM!

ŞEY, İNİYORMUSUN?

PERRY'NİN HAFZASI SON GÜNLERDE ÇOK GARİP ÇALIŞIYOR

... UZAK GÜÇ MİŞTEKİ EN İNCE AYRINTILARI HATIRLIYOR

AMA SA BAHLEYIN AYAK KABISINI BAĞLAYIP BAĞLAMADIĞINI BİLMİYOR!

SÜPERMEN'İN GECE BOYUNCA YAPTIĞI ARAŞTIRMA SONUCSUZ KALIRKEN..

KAPATILMIŞ BİR GÜÇ REAKTÖRÜNDE ÇALIŞAN ESRAREN. GİZ ADAM...

... UZAKLARDAKI BİR ASKERİ ÜSSE YANILTICI BİLGİLER GÖNDERİR...

LEVAZIM MERKEZİNDEN ŞU SİPARİŞLER GELDİ ÇAVUŞ!

DERHAL SEVKEDERİZ, EFENDİM!

VE METROPOLIS'E GÜNEŞ DOĞARKEN...

DİKKAT ET, BRUNE

.. GALİBA İÇİNDE RADYOAKTİF LABORATUVAR ORNEKLERİ VAR!

GEREKLİ MALZEMEYİ GETİRDİK, EFENDİM...

.. BUNU İMZALAMANIZ GEREKİYOR!

EVET, İŞLER İYİ YÜRÜDÜ!

İSTEDİĞİMİZ HER TURLÜ BİLGİYE SAHİP OLAN ADAMI SONUNDA BULDUM...

...ALETİ ONA BAĞLADIĞIMDA, HER SEYİ ÖĞRENDİM!

YAPTIĞIMIZ SİLAHA EN YÜKSEK TEKLİFİ VERECEKLERİ BİLDİRMENİZİ BEKLİYORUM...

. EN FAZLA PARAYI VEREN DÜNYAYA HAKIM OLUR

PROJEMİZ YOLUNDA GİDİYOR

O SIRADA AZ ÖTEDE...

JULIUS SCHWARTZ'A ÇOK SEY BORÇLUYUM..

.. EĞER ONU ARAMASAYDIM, KENTİN BU TARAFINA GELMEYECEKTİM...

..VE BU KAÇAKÇILIK OLAYINI DA GÖREMEYECEKTİM...

. ÇEVREDEKİ HASTAHANELERE PAHALI KAÇAK ALETLER GETİRİYORLAR!

SUNUN İŞİNİ BİTİRİ

BANA KURŞUN İŞLEMEZ!

SÜPERMEN HAREKETE GEÇEREK BİRÇOK YETENEĞİNİ ARKA ARKAYA GÖSTERİR...

...HAVAYI İÇİNE ÇEKER...

...DİŞLERİYLE BİR KURŞUNU TUTAR...

...SÜPER NEFESİYLE ÜFLER...

...VE GERİ TÜKÜRÜR...

ISI SAÇAN BAKIŞINI GÖNDERİR...

...SONRA DA GÜLER, GÜLER VE GÜLER...

UFF... BU DA NE? BİR BOVLİNG TOPU MU?

B-B-BOĞULUYORUM...UNH!

PING!

KRAKK

OOOOVV! SİLAHIM YANIYOR!

HAHAHAHAHAHA

G-G-GÖKTEN TAŞ YAĞIYOR!

HER YER DARMADAĞINIK...

...HALBUKİ ONLARA ELİMİ BİLE SÜRMEDİM!

HIMM...ESKİ BİR GEİGER ALETİ! ÇOK GARİP...

...ALET RADYO-AKTİVİTE GÖSTERİYOR! BUNUN KAYNAĞINI BULMALIYIM!

POLICE

SÜPERMEN! BURADA NELER OLUYOR...?

BİLMİYORUM...BENDE YENİ GELDİM

ÖZÜR DİLERİM ...İŞIN KAYNAĞINI BULMALIYIM!

BU ADAM HİÇ DE NAZİK DEĞİL!

BUNDAN BİRKAÇ DAKİKA ÖNCE, METROPOLİS'İN SAHİL KESİMİNDEKİ TERK EDİLMİŞ GÜÇ REAKTÖRÜNDE...

PEKALA, BAY SCHWARTZ.. SENİ ALETE BAĞLAMANIN ZAMANI GELDİ!

SENİN BURAYA GELMENLE GÜVENLİĞİMİZ TEHLİKEYE GİRDİ. BURADA OLDUĞUNU KİMSE BİLEMEZ, AMA YİNE DE...

...HA?

BU EĞLENCELİ OLACAK!

TERK EDİLMİŞ BİR GÜÇ REAKTÖRÜNÜN DUVARLARI NEDEN KURŞUNLA KAPLANMIŞ OLSUN.?

VE ESKİDEN YAKITLA ÇALIŞAN...

...BİR SANTRALDA ŞİMDİ RADYO AKTİVİTE NE ARIYOR.?

BU DA NE..?

GUHH!

SUPERMEN BUNU HİÇ BEKLEMİYORDU...

DERDİN NEDİR BİLMİYORUM, ÇİRKİN ADAM...

...AMA SENİN İCABINA BAKMAK BENİM İÇİN GÜÇ OLMAZ!

TEKRAR DÜŞÜN, ÇELİK ADAM!

VÜCUDUMU KAPLIYAN METAL...

...ÇOK GİZLİ BİR MADDEDEN YAPILMIŞTIR!

OWOO UNHH...

ÇELİK ADAM GÜÇLÜ RAKİBİNİN SALDIRI-SINA KARŞI KOYAMAZ VE...

HEY GİDİ SUPERMEN, HEY! BELKİ DE OLAF BİR PELE RİN TAKIP SE-NİN YERİNE GEÇSE İYİ OLA CAK!

OUAF..?

BU PERRY'NİN KIRK YIL ONCE KARŞILAŞTIĞI NI SOYLEDİĞİ DONANMA YA MENSUP İSTİHBARAT AJANININ İSMİ!

ÇOK GARİP BİR RASLANTI... AMA BU ADAM...

...O KADAR YAŞLI GORÜN-MÜYOR!

YOOVV..!

SUPERMEN DUNYADA VE UZAYDA ÇOK GARİP VE BEKLENMEDİK ŞEY-LERLE KARŞILASMIŞTIR AMA BU SEFERKİ BAŞKADIR...

JULİE SCHWARTZ BİR SANDALYEYE BAĞLAN-MIŞ

...YANINDAKİ SANDIKTA DA H[illegible]

ÇOK İLGİNİ ÇEKTİYSE, GİTKEN DIN DE BIRŞEYLER İCAD ET SÜPER-MEN...

...BE-NİMKİNE DOKUN-MA!

ÖYLE Mİ?

GÖREVLİ! BURAYA DİKKAT ET!

CHUK

YAPTIĞIMIZ ANALİZLERE GÖRE, BU KAV-GADAN GALİP ÇIKMA İHTİMA-LİN...

...HEMEN HEMEN SIFIR! BU YÜZDEN...

...SENİ ALIP HEMEN TA-MİR EDECEĞİZ!

HAYIR..! NE ZA-MANDIR ONU ARI-YORDUM!

BUNU YAP-MAYIN...

ADAM BU GÜZEL KAVGAYI YARIDA BIRAKIP GİTMEKLE KABALIK ETTİ!

BAY SCHWARTZ, İYİ MİSİNİZ?

EVET...BENİ BURADAN ÇIKAR SANA!

TABİİ, HEMEN...

GÜZEL...

DUR..!

SENİ ÇÖZME Mİ İSTEMEK-LE BENİ AL-DATTIN...

HAYATIN O ALETE BAĞLIY-DI! ŞİMDİ...

...EVET, ÖLÜYORUM GALİBA!

AMA ÖNEMİ YOK..!

ÖNEMİ YOK MU..?!

BİR DAHA HİÇ GÖREMİYE-CEĞİN DOSTLARIN PERRY İLE ALİCE SENİ KURTARMAM İÇİN BENDEN YARDIM İSTEDİ LER...

...SENİN İSE HİÇBİR ŞEY UMURUNDA DEĞİL!

HERŞEYİM O MA-KİNEYE BAĞLIYDI, AMA BEN...

...İÇİNE DÜŞ-TÜĞÜM BU SE-FİL HAYATTAN KUR TULMAK İSTEDİM

DÜNYA ÇEŞİTLİ EVRELERDE BULUNAN BİR ÇOK GEZEGEN-DEN BİRİDİR...

...BENİ DÜNYA-NIN BENZERİNE GÖTÜR!

İKİSİ BİRLİK TE YOLA ÇI-KARLAR...

...AMA BAZEN BİR EVREN DEN DİĞERİNE GEÇMEK MÜMKÜN OLMAKTADIR!

ÖRNEĞİN GERÇEK SÜ-PERMEN'İN YAŞADIĞI BİR DÜNYADAN, ONUN BAŞKA BİR EVREN-DEKİ BENZERİ OLAN..

..VE İNSANLARIN SÜ-PERMEN'İ SADECE ÇİZGİ ROMANLAR-DAN TANIDIĞI BİR DÜNYAYA GEÇİLEBİL-MEKTEDİR...

VAY CANINA! YİNE FİLM ÇEVİRİ-YORLAR GALİBA..!

O SIRADA NEW YORK TA, BEŞİNCİ CADDEDEKİ BİR BİNANIN SEKİZİNCİ KATINDA

ÇALIŞMAYA ARA VERİLMİŞ...

İÇKİ BARDAKLARI HAVAYA KALKMIŞTIR.

ÇALIŞMA ARKADAŞLARI YAYIN MÜDÜRLERİNE...

...İLGİNÇ BİR SÜRPRİZ HAZIRLAMIŞLARDIR...

BARDAĞIMI ŞEREFE KALDIRIYORUM...

..VE YAYIN MÜDÜRÜMÜZÜN YETMİŞİNCİ DOĞUM YILDÖNÜMÜNÜ KUTLUYORUM..

ÖZÜR DİLERİM..

...AMA BU ACİL BİR DURUM!

JULİE... BENİ TANIYORSUN, DEĞİL Mİ?

SEN.. BENİM HAYALETİM Mİ-SİN?

JULİE IS. TERSEN...

BİR SEYİM YOK BEN İYİ-YİM!

SEN DE BENİM HA-YALETİMSİN!

İKİMİZ BİRDEN VAR OLMAZSAK, HANGİMİZ RÜYA GÖRÜYOR?

YILLAR SENİ YIPRATMIŞ, DOS-TUM!

BUNDAN SONRA HAYAT İKİ-.ZE DE İYİ DAV-RANA-CAK!

NEREYE GİTTİ?

KİMDİ O?

BURADA NE OLUYOR?

HİÇ DE EĞLEN-CELİ DEĞİL...

OHHH... BEN...

JULİE..!

İYİMİSİ-NİZ, BA-YIM?

TABİİ İYİYİM...

...GEL DE EĞLENCEMİ-ZE SEN DE KATIL!

BİR İNSANIN PARALEL BİR EVRENDEKİ BENZERİNİN GÖZLERİ ÖNÜNDE...

...ÖLMESİ ŞİMDİYE KADAR HİÇ OLMAMIŞ BİRŞEYDİR...

...AMA DÜNYA-1'DEN GELEN TULIUS SCHWARTZ ÖLMEMİŞTİR...

...DAHA SAĞLIKLI OLAN BENZERİNİN VÜCUDUNA GİRMİŞTİR..

SENİ GÖR. DÜĞÜME SEVİNDİM, CURT!

BELKİ BİR GÜN GELECEK, EVRENDE DÜNYA-1, DÜNYA-2 GİBİ BİRÇOK BENZER DÜNYA KALMAYACAKTIR...

KENDİNİZE İYİ BAKIN ÇOCUKLAR!

YAŞA...

SAĞOL...

EĞER BİR GÜN EVREN TEK BİR BÜTÜN OLURSA...

...BİR TEK ADAM İKİ DÜNYADA BİRDEN YAŞADIĞINI HATIRLIYACAKTIR...

HEY, PASTA NEREDE.?

ARTIK BU GÜNDEN SONRA, JULİUS SCHWARTZ HAYALETİYLE...

...BİRLİKTE YAŞAYACAKTIR...

İNSAN HERGÜN YETMİŞ YAŞINA BASMAZ! AMA... DÜNYA DÖNMEYE DEVAM EDER.

BU MACERANIN SONU

ONU KİMSE DURDURAMAZ

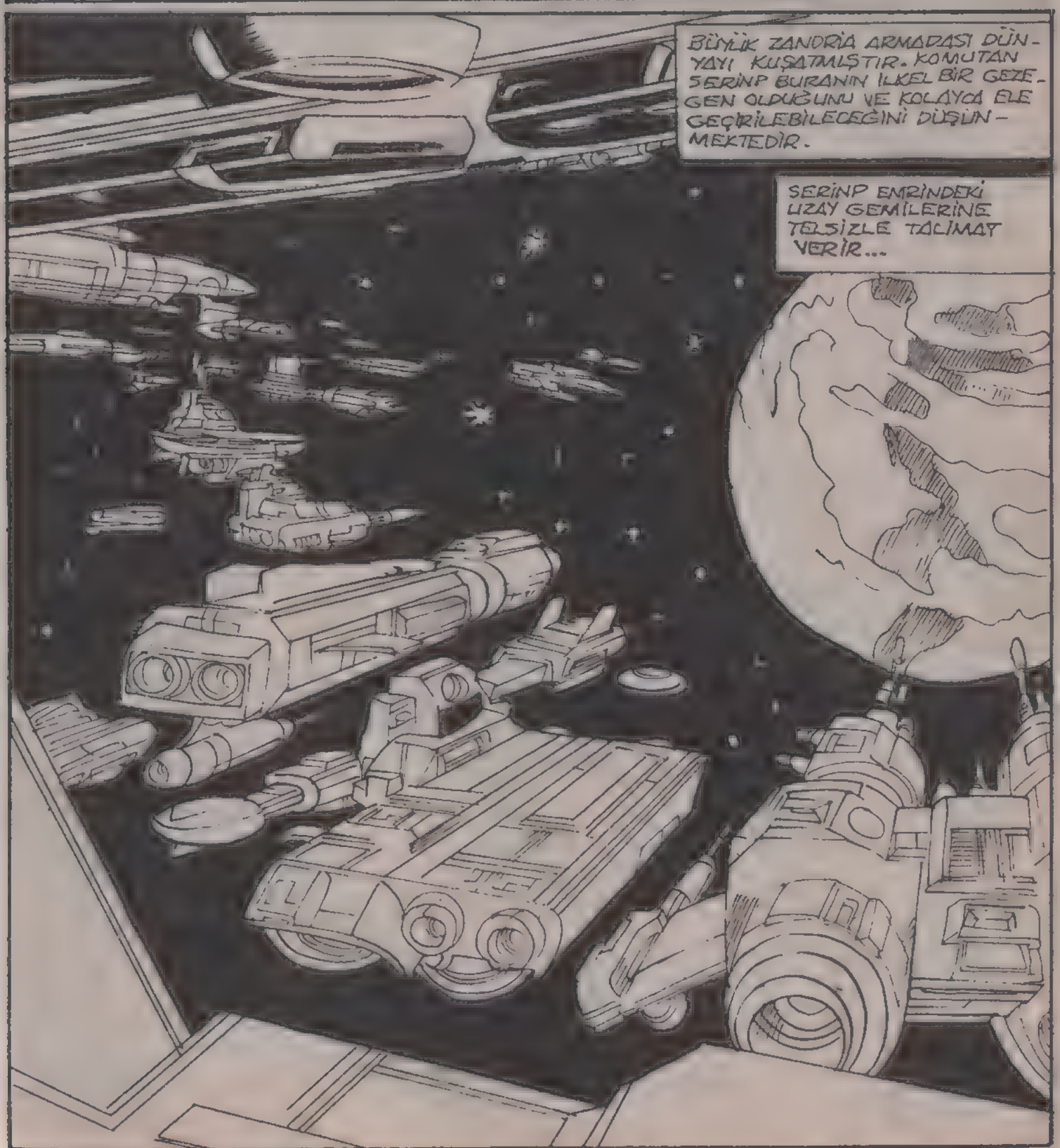

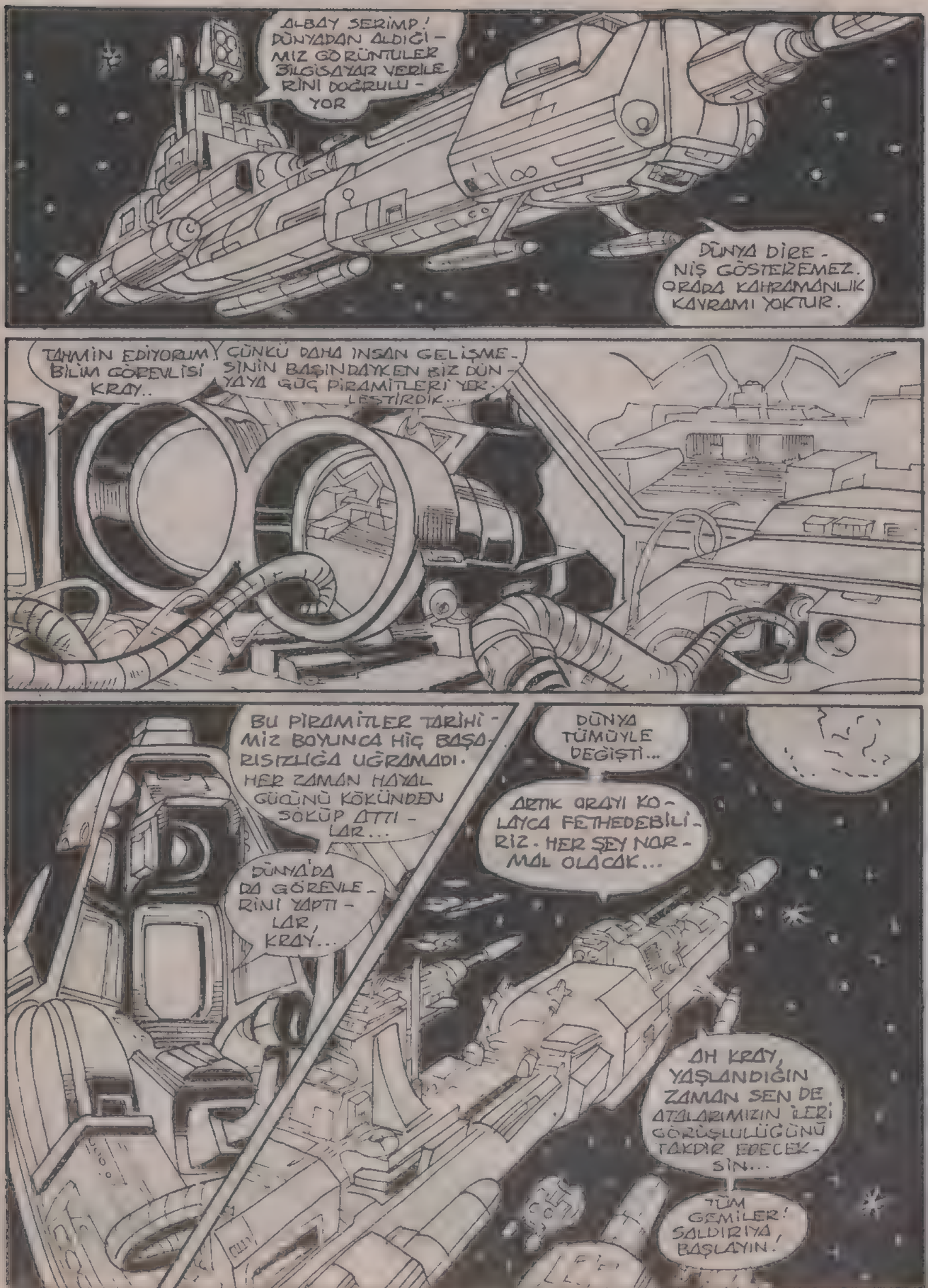
ALBAY SERIMP! DÜNYADAN ALDIĞI-MIZ GÖRÜNTÜLER BİLGİSAYAR VERİLERİNİ DOĞRULU-YOR
DÜNYA DİRENİŞ GÖSTEREMEZ. ORADA KAHRAMANLIK KAVRAMI YOKTUR.
TAHMİN EDİYORUM BİLİM GÖREVLİSİ KRAY..
ÇÜNKÜ DAHA İNSAN GELİŞMESİNİN BAŞINDAYKEN BİZ DÜNYAYA GÜÇ PİRAMİTLERİ YERLEŞTİRDİK...
BU PİRAMİTLER TARİHİMİZ BOYUNCA HİÇ BAŞARISIZLIĞA UĞRAMADI. HER ZAMAN HAYAL GÜCÜNÜ KÖKÜNDEN SÖKÜP ATTILAR...
DÜNYA'DA DA GÖREVLERİNİ YAPTILAR, KRAY...
DÜNYA TÜMÜYLE DEĞİŞTİ...
ARTIK ORAYI KOLAYCA FETHEDEBİLİRİZ. HER ŞEY NORMAL OLACAK...
AH KRAY, YAŞLANDIĞIN ZAMAN SEN DE ATALARIMIZIN İLERİ GÖRÜŞLÜLÜĞÜNÜ TAKDİR EDECEKSİN...
TÜM GEMİLER! SALDIRIYA BAŞLAYIN.

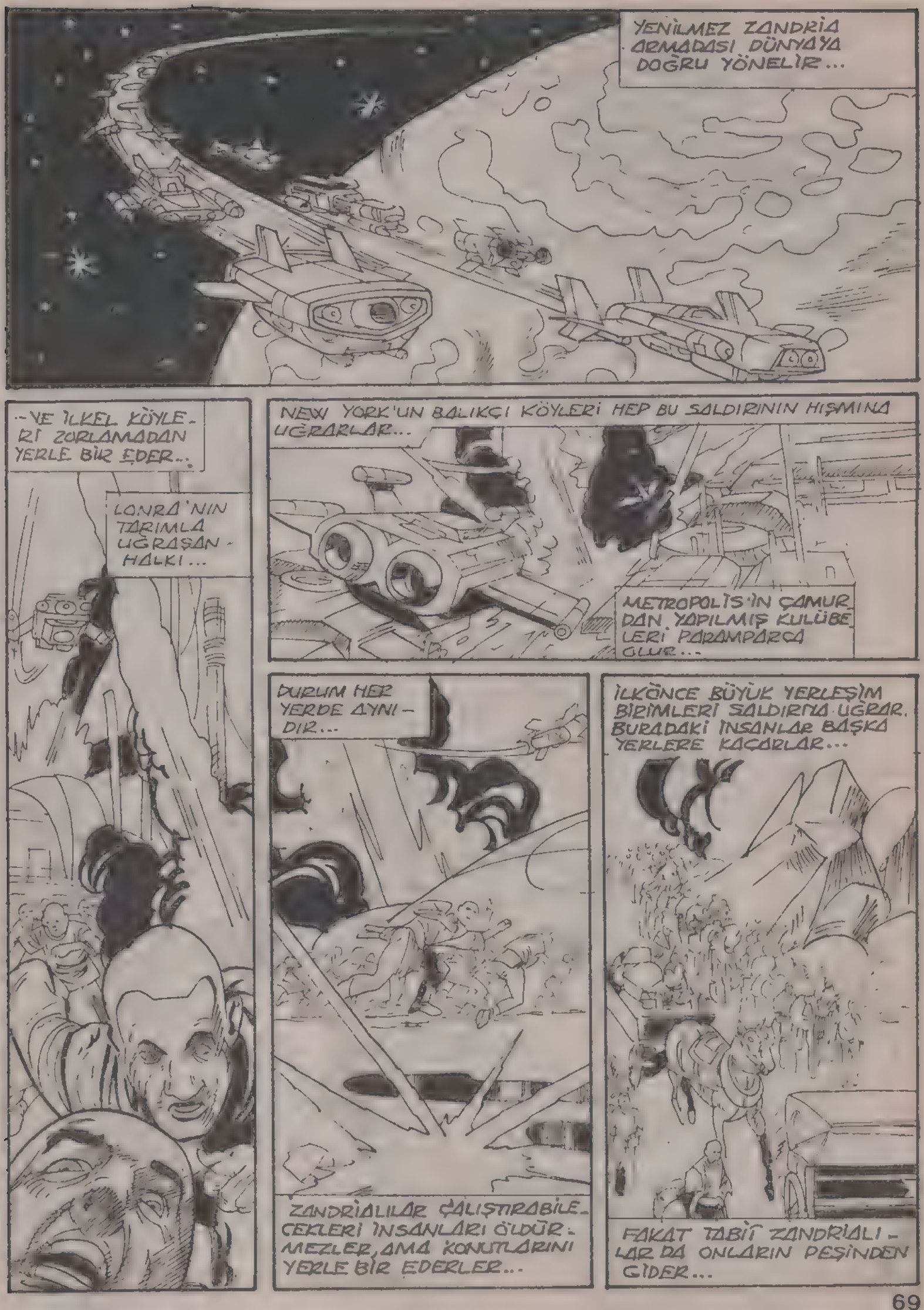
YENİLMEZ ZANDRİA ARMADASI DÜNYAYA DOĞRU YÖNELİR...
..VE İLKEL KÖYLERİ ZORLAMADAN YERLE BİR EDER..
LONRA'NIN TARIMLA UĞRAŞAN HALKI...
NEW YORK'UN BALIKÇI KÖYLERİ HEP BU SALDIRININ HIŞMINA UĞRARLAR...
METROPOLİS'İN ÇAMURDAN YAPILMIŞ KULÜBELERİ PARAMPARÇA OLUR...
DURUM HER YERDE AYNIDIR...
ZANDRİALILAR ÇALIŞTIRABİLECEKLERİ İNSANLARI ÖLDÜRMEZLER, AMA KONUTLARINI YERLE BİR EDERLER...
İLKÖNCE BÜYÜK YERLEŞİM BİRİMLERİ SALDIRIYA UĞRAR. BURADAKİ İNSANLAR BAŞKA YERLERE KAÇARLAR...
FAKAT TABİİ ZANDRİALILAR DA ONLARIN PEŞİNDEN GİDER...

EVET. BU ANLATTIKLARIMIZ DÜNYANIN 20.Nci YÜZYILDAKI HALİDİR...
DÜNYADAKİ KENTLER! ÇAMUR, TAŞ VE SAMANDAN YAPILMIŞ EVLERDEN OLUŞMAKTADIR..
VE BU KENTLERDE ELDE YAPILMIŞ BASİT GİYSİLER GİYEN VE HEPSİ ÇİFTÇİLİKLE UĞRAŞAN KADINLAR VE ERKEKLER YAŞAMAKTADIR...
BU İNSANLAR KENDİLERİNE SALDIRANLARIN KİM OLDUĞUNU...
...VE BİNDİKLERİ ARAÇLARIN NASIL KUŞ GİBİ HAVADA UÇTUĞUNU MERAK EDİYORLARDI...
SİZ DE BU SORULARIN CEVABINI ALMAK İSTİYORSANIZ OKUMAYA DEVAM EDİN!
KÖYÜN DIŞINDAKİ KÜÇÜK BİR TAŞACAĞINDA..
O KUŞLARI GÖRDÜN MÜ JERRY?.
EMİNİM BİZİM ADAMIZ DA ONLAR GİBİ UÇAR..
UÇMAK ONUN İÇİN ÇOK KOLAY JOEY.
O, ÖYLE GÜÇLÜ Kİ BU DEV KAYAYI BİLE YERİNDEN KALDIRABİLİR...
HEM DE TEK BAŞINA...
EVET... O HER ŞEYİ YAPABİLİR..

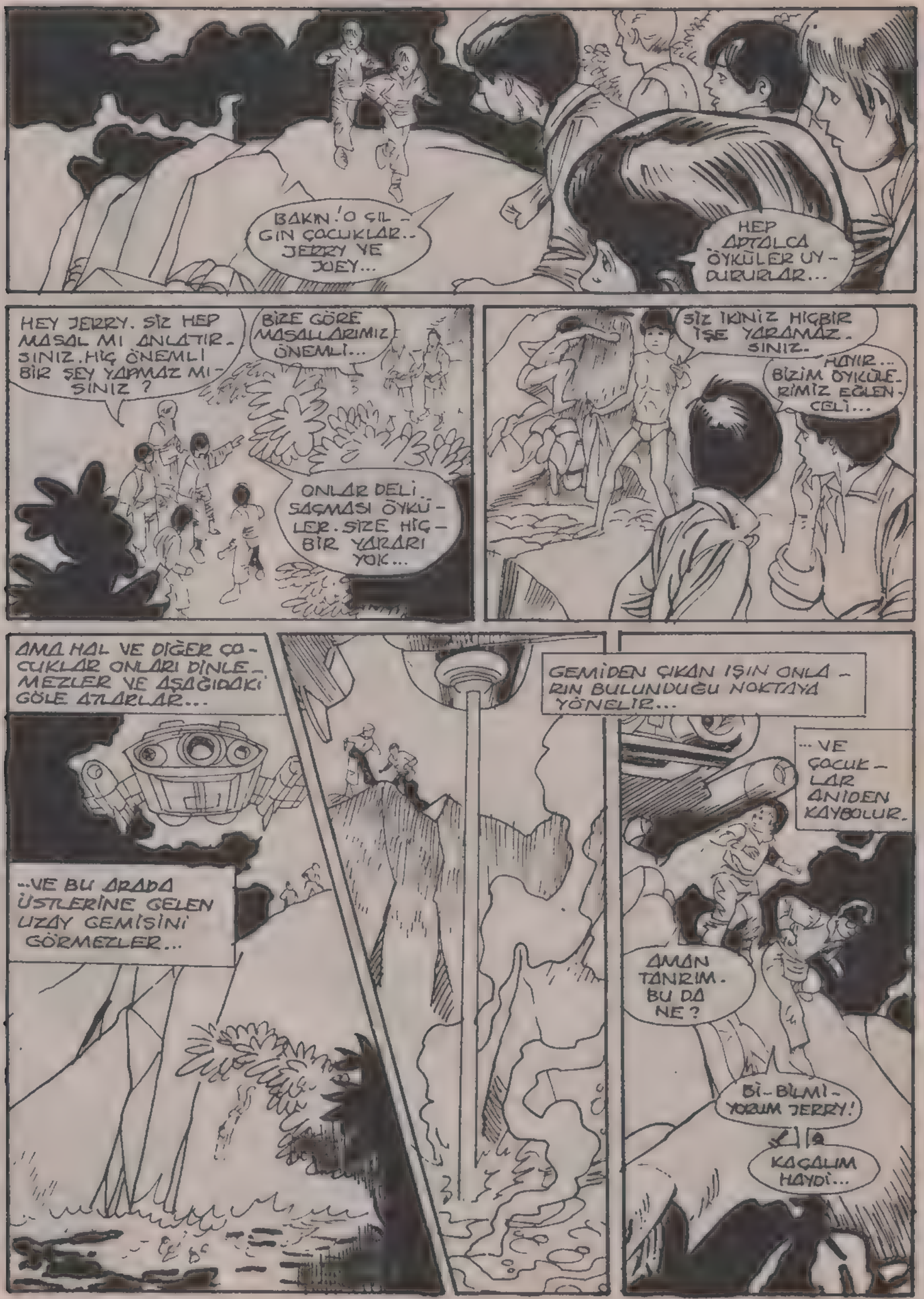
BAKIN! O ÇILGIN ÇOCUKLAR.. JERRY VE JOEY...
HEP APTALCA ÖYKÜLER UYDURURLAR...
HEY JERRY. SİZ HEP MASAL MI ANLATIRSINIZ. HİÇ ÖNEMLİ BİR ŞEY YAPMAZ MISINIZ?
BİZE GÖRE MASALLARIMIZ ÖNEMLİ...
ONLAR DELİ SAÇMASI ÖYKÜLER. SİZE HİÇBİR YARARI YOK...
SİZ İKİNİZ HİÇBİR İŞE YARAMAZSINIZ.
HAYIR... BİZİM ÖYKÜLERİMİZ EĞLENCELİ...
AMA HAL VE DİĞER ÇOCUKLAR ONLARI DİNLEMEZLER VE AŞAĞIDAKİ GÖLE ATLARLAR...
GEMİDEN ÇIKAN IŞIN ONLARIN BULUNDUĞU NOKTAYA YÖNELİR...
...VE ÇOCUKLAR ANİDEN KAYBOLUR.
...VE BU ARADA ÜSTLERİNE GELEN UZAY GEMİSİNİ GÖRMEZLER...
AMAN TANRIM. BU DA NE?
Bİ-BİLMİYORUM JERRY!
KAÇALIM HAYDİ...

İKİ ÇOCUK KAYALARDAN ATLAYARAK GEMİDEN ÇIKAN ÖLDÜRÜCÜ IŞINLARDAN KURTULURLAR...

JOEY'İN EVİ DAHA YAKINDIR...

ANNE! BABA!

ANNE!... BURADA YOKLAR.

O UÇAN ŞEYLER ONLARA BİR ŞEY Mİ YAPTI ACABA?

BİLMİYORUM. BU, ÖYKÜLERİMİZİN HİÇBİRİNE BENZEMİYOR.

KORKUYORUM JERRY. ANNEMLE BABAM NEREDE?

ÜZGÜNÜM JOEY! NELER OLDUĞUNU BİLMİYORUM.

O UÇAN GEMİLER BİZE NEDEN SALDIRIYOR ACABA?

JERRY'NİN MERAK ETTİĞİ ŞEYİ ANLAMAK İÇİN, DÜNYADA İLK İNSANLARIN YAŞADIĞI ÇAĞA GERİ DÖNMEMİZ GEREKİR. İLK KEZ BİR ZANDRİA UZAY GEMİSİ DÜNYAYA GELMİŞTİ...

BUNLAR VAHŞİ İNSANLAR, SEEDORE. ONLARLA SAVAŞAMAYIZ...

ÖYLEYSE ÖNERİLDİĞİ GİBİ GÜÇ PİRAMİTLERİ YERLEŞTİRELİM..

BİR GÜN PİRAMİTLERDEN BİRİNİ BULACAKLAR VE ONA VAHŞİCE SALDIRACAKLAR...

...TABİİ BİRİNİN TAHRİP EDİLMESİYLE TÜMÜNÜN PATLAYACAĞINI BİLMEYECEKLER.

PATLAYAN PİRAMİTLER BİR ENERJİ ALANI YARATARAK ONLARIN VAHŞİLİĞİNİ ORTADAN KALDIRACAK.

BU NEDENLE BİZE KARŞI KOYMAYI DÜŞÜNMEYECEKLER. VAHŞİ OLMADIKLARINDAN ZARARLARI DOKUNMAYACAK.

KAHRAMANLIKLARI YOK OLACAK..

VE BUNLAR, HAYAL GÜCÜNDEN YOKSUN VE UYSAL OLACAKLAR.

VE BİR GÜN GELECEK BU GEZEGEN BİZİM OLACAK...

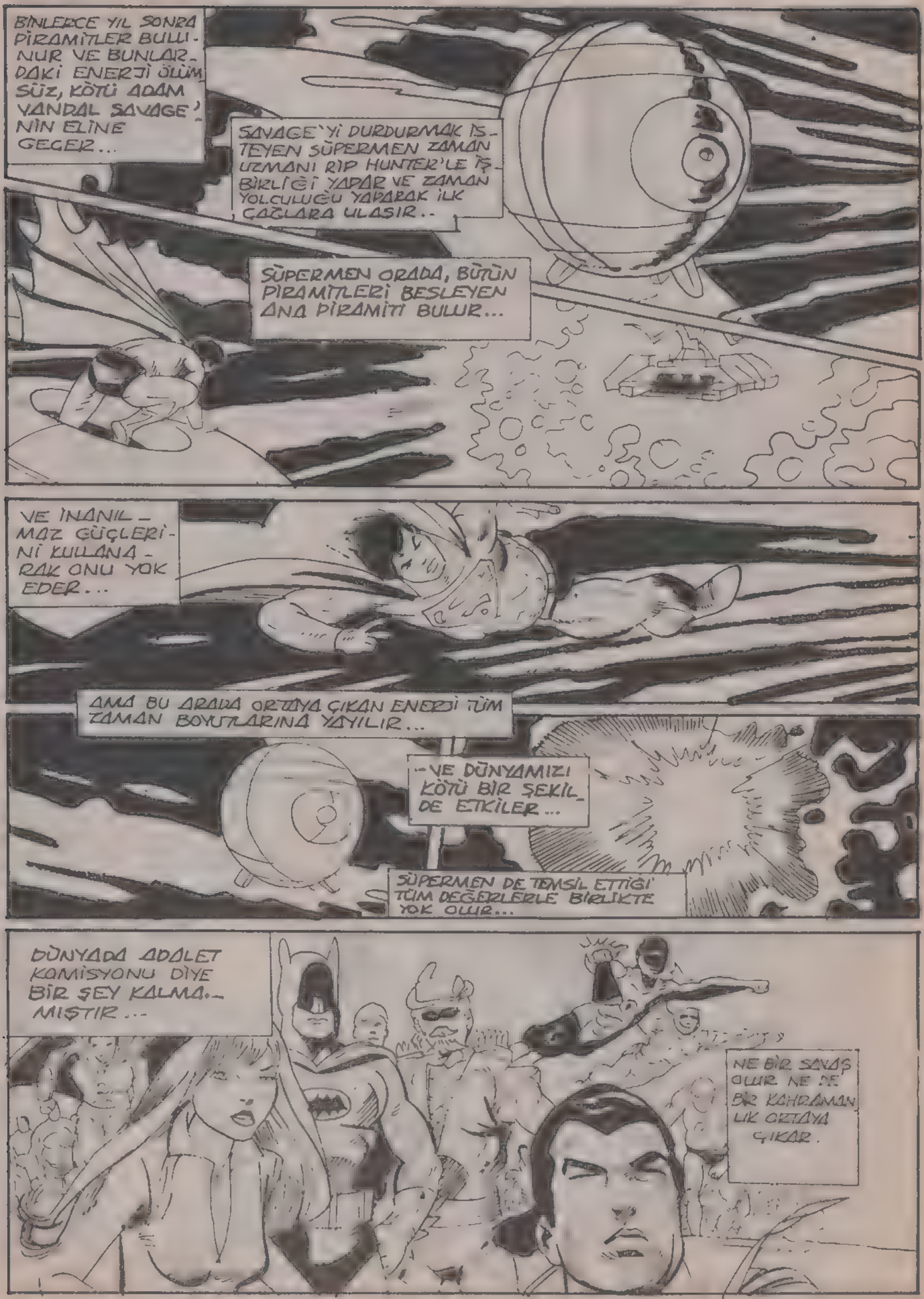
BİNLERCE YIL SONRA PİRAMİTLER BULUNUR VE BUNLARDAKİ ENERJİ ÖLÜMSÜZ, KÖTÜ ADAM VANDAL SAVAGE'NİN ELİNE GEÇER...
SAVAGE'Yİ DURDURMAK İSTEYEN SÜPERMEN ZAMAN UZMANI RIP HUNTER'LE İŞBİRLİĞİ YAPAR VE ZAMAN YOLCULUĞU YAPARAK İLK ÇAĞLARA ULAŞIR..
SÜPERMEN ORADA, BÜTÜN PİRAMİTLERİ BESLEYEN ANA PİRAMİTİ BULUR...
VE İNANILMAZ GÜÇLERİNİ KULLANARAK ONU YOK EDER...
AMA BU ARADA ORTAYA ÇIKAN ENERJİ TÜM ZAMAN BOYUTLARINA YAYILIR...
-VE DÜNYAMIZI KÖTÜ BİR ŞEKİLDE ETKİLER...
SÜPERMEN DE TEMSİL ETTİĞİ TÜM DEĞERLERLE BİRLİKTE YOK OLUR...
DÜNYADA ADALET KOMİSYONU DİYE BİR ŞEY KALMAMIŞTIR...
NE BİR SAVAŞ OLUR NE DE BİR KAHRAMANLIK ORTAYA ÇIKAR.

İŞTE BU YÜZDEN DÜNYALILAR SALDIRGAN ZANDRİALILARA KARŞI KOYAMADILAR. ÇÜNKÜ DİRENÇ GÖSTERMEYE ALIŞMAMIŞLARDI...

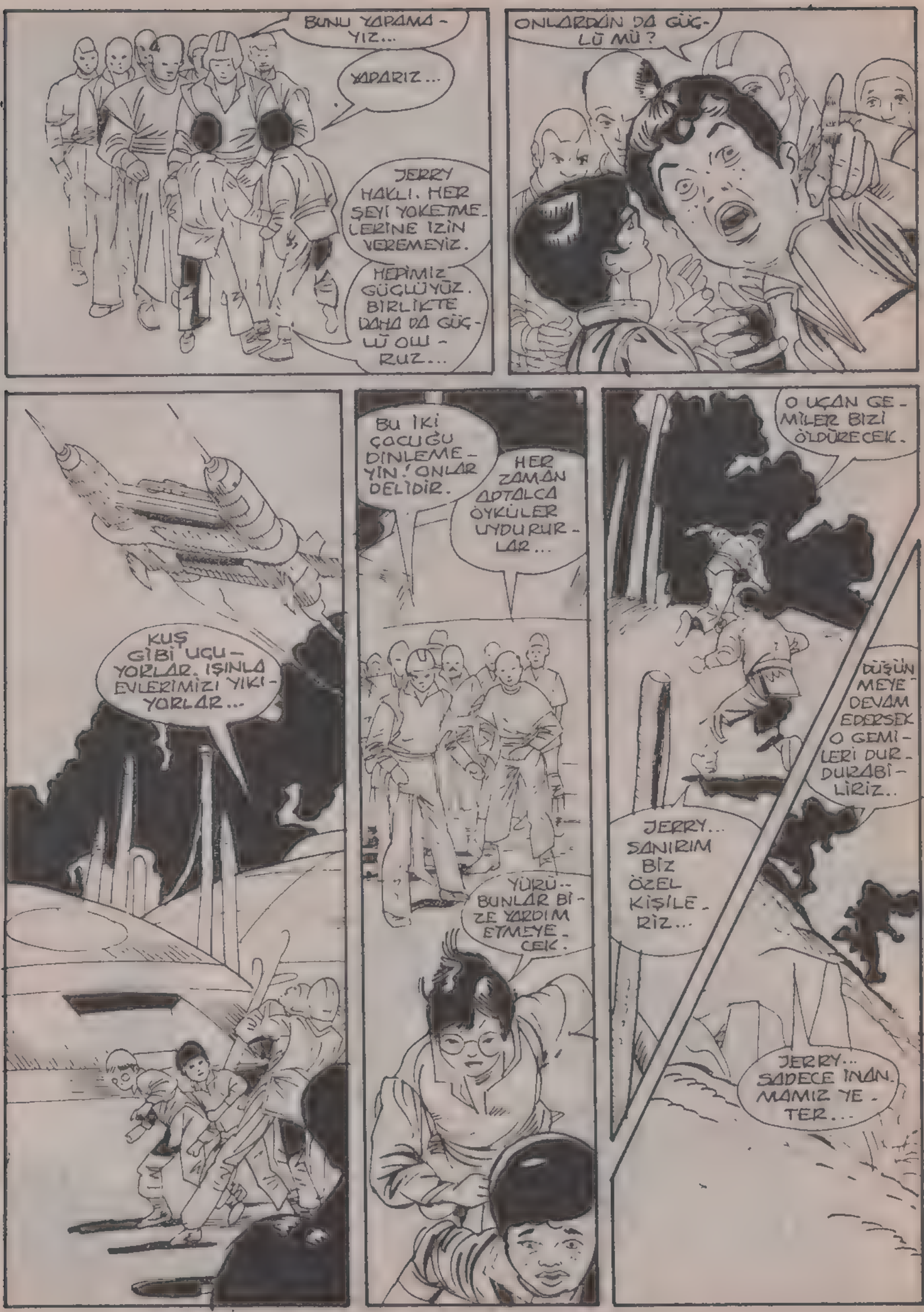
BUNU YAPAMA-YIZ...
YAPARIZ...
JERRY HAKLI. HER ŞEYİ YOKETME-LERİNE İZİN VEREMEYİZ.
HEPİMİZ GÜÇLÜYÜZ. BİRLİKTE DAHA DA GÜÇ-LÜ OLU-RUZ...
ONLARDAN DA GÜÇ-LÜ MÜ?
KUŞ GİBİ UÇU-YORLAR. IŞINLA EVLERİMİZİ YIKI-YORLAR...
BU İKİ ÇOCUĞU DİNLEME-YİN! ONLAR DELİDİR.
HER ZAMAN APTALCA ÖYKÜLER UYDURUR-LAR...
YÜRÜ.. BUNLAR BİZE YARDIM ETMEYE-CEK.
O UÇAN GE-MİLER BİZİ ÖLDÜRECEK.
DÜŞÜN-MEYE DEVAM EDERSEK O GEMİ-LERİ DUR-DURABİ-LİRİZ..
JERRY... SANIRIM BİZ ÖZEL KİŞİLE-RİZ...
JERRY... SADECE İNAN-MAMIZ YE-TER...

ALBAY SERİMP! İKİ KİŞİNİN BİZE KARŞI DİRENİŞE GEÇTİĞİNİ KAYDETTİM.
NE? DİRENİŞ OLURSA BU GEZEGENİ FETHEDEMEYİZ.
KRAY! ONLARI BUL!
İSYAN ETMELERİNE İZİN VEREMEYİZ.
AMA TAŞ OCAĞINDA..
BİR ŞEYE KARAR VERENE DEK BURADA SAKLANALIM.
ŞİMDİYE DEK KİMSE BU GİZLİ YERİMİZİ BULAMADI...
BİZİMKİLER BULAMADI. AMA YA ONLAR?
BU DÜNYADAN OLMADIKLARI KESİN...
YUKARIDAN GELDİLER...YILDIZLARDAN...
YAPMA JERRY. BU İMKANSIZ..
HAYIR. DÜNYALI DEGİLLERSE BAŞKA BİR YERDEN GELMİŞ OLMALILAR...
BİZ AT ÜSTÜNDE KÖYDEN KÖYE GİDİYORUZ. ONLAR DA YILDIZDAN YILDIZA GEMİLERİYLE GİDİYORLAR...

PEKİ ÖYLE OLSUN. AMA ONLARI NASIL DURDURA-CAĞIZ?
BİZ DEĞİL. AMA BELKİ KAHRAMANIMIZ DURDURABİLİR.
DAĞLARI BİLE YERİNDEN OYNATACAK BİRİNDEN SÖZ EDİYORDUK HANI...
ONUN KUŞ GİBİ UÇACAĞINI SÖYLÜYORDUK...
JERRY. BÖYLE BİRİNE İHTİYACIMIZ VAR...
AMA BURDA ÖYLE BİRİ YOK Kİ...
BELKİ O DA YILDIZLARDAN GELEN BİRİDİR. TIPKI O YABANCILAR GİBİ..
YALNIZ BİZİM ADAMIMIZ ONLAR GİBİ KÖTÜ DEĞİL...
JERRY BAK NEYAPIYORLAR. BURADA YALNIZ KALDIK...
KORKUYORUM.
GEL JOEY! BELKİ KAHRAMANIMIZI YARATABİLİRİZ...
PEKİ.. PEKİ.. SEN TARİF ET BEN DE ÇİZEYİM...
EVET.. ADAMIMIZ UZAYLILARI DURDURACAK..

EFENDİM, DİRENİŞ ENERJİSİ ARTIYOR. ORTAYA BİR KAHRAMAN ÇIKIYOR...
BU ŞEKİLDE YÜZLERCE DÜNYA FETHETTİK. BU GEZEGEN NEDEN DİRENİYOR?

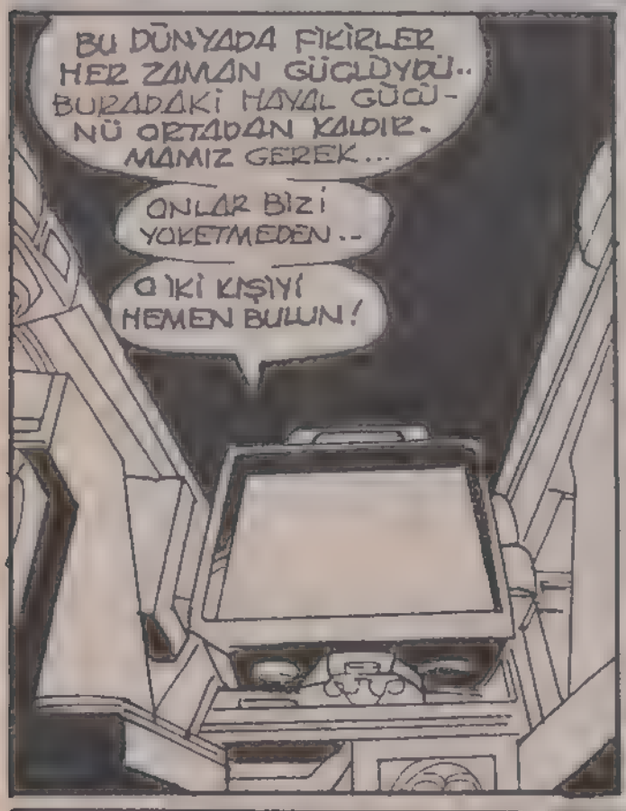
BU DÜNYADA FİKİRLER HER ZAMAN GÜÇLÜYDÜ.. BURADAKİ HAYAL GÜCÜNÜ ORTADAN KALDIRMAMIZ GEREK...
ONLAR BİZİ YOKETMEDEN..
O İKİ KIŞIYI HEMEN BULUN!

ONA BÜYÜ YAP.. ADALESİ ÇOK OLSUN. O ÇOK GÜÇLÜ BİRİ OLMALI...
PEKİ NASIL UÇACAK..?
UÇMASI İÇİN KANAT YAPMAK APTALCA OLUR. BİR PELERİNİ OLSUN.

ONA ÖZEL ÇİZMELER YAP Kİ HERKESTEN HIZLI KOŞABİLSİN!

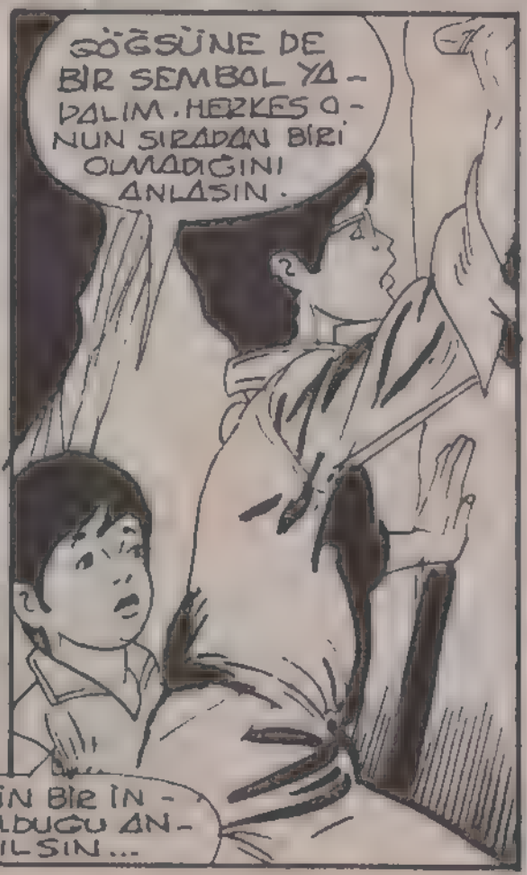
GÖĞSÜNE DE BİR SEMBOL YAPALIM. HERKES ONUN SIRADAN BİRİ OLMADIĞINI ANLASIN.
ÜSTÜN BİR İNSAN OLDUĞU ANLAŞILSIN...

SEMBOLÜ BULDUM GALİBA JERRY...
BUNA NE DERSİN?

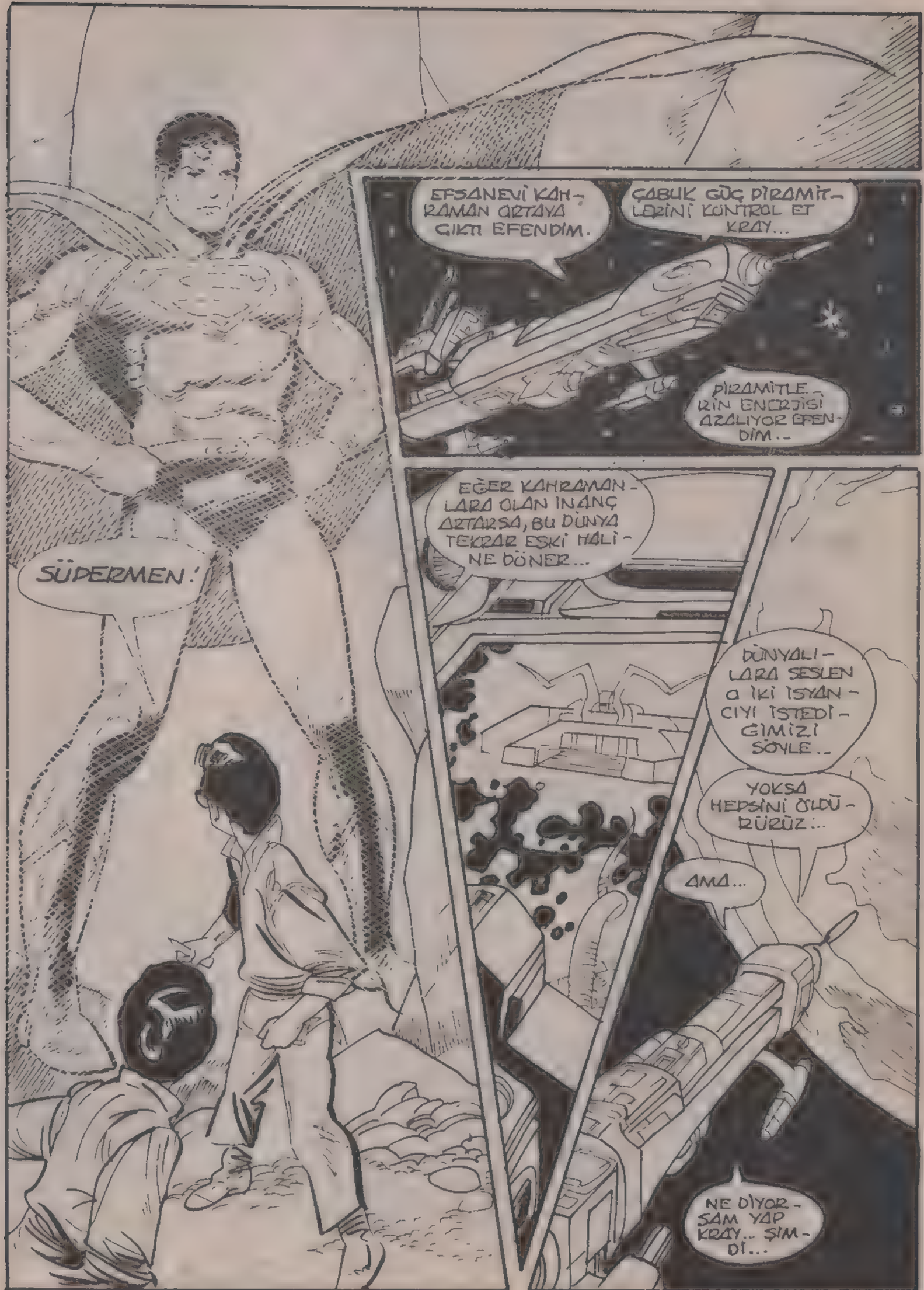
SÜPERMEN!
EFSANEVİ KAHRAMAN ORTAYA ÇIKTI EFENDİM.
ÇABUK GÜÇ PİRAMİTLERİNİ KONTROL ET KRAY...
PİRAMİTLERİN ENERJİSİ AZALIYOR EFENDİM..
EĞER KAHRAMANLARA OLAN İNANÇ ARTARSA, BU DÜNYA TEKRAR ESKİ HALİNE DÖNER...
DÜNYALILARA SESLEN O İKİ İSYANCIYI İSTEDİĞİMİZİ SÖYLE..
YOKSA HEPSİNİ ÖLDÜRÜRÜZ!..
AMA...
NE DİYORSAM YAP KRAY.. ŞİMDİ...

DÜNYALI-LAR BENİ DİN-LEYİN, YOKSA ÖLÜRSÜNÜZ.
ARANIZDA BİZE KARŞI İSYAN EDEN İKİ KİŞİ VAR...
ONLARI BİZE TESLİM EDİN! AKSİ HALDE HEPİNİZ ÖLÜR-SÜNÜZ.
DUYDUN MU JERRY. BİZİ ARIYORLAR..
HAYIR! İSTE-DİKLERİ BİZ DE-GİL, SÜPER KAH-RAMANIMIZ...
ONDAN KORKUYORLAR.
AMA O SADECE BİR RESİM. NE ZA-RARI OLUR?
ANLAMIYOR MUSUN? O RESİM-DEN DE ÖTE BİR ŞEY. BİR DÜŞÜN-CE...
SÜPER-MEN FİK-RİNDEN KOR-KUYORLAR.
GEL! BİZİM EVE GİDELİM. YAPILACAK ŞEYİ BİLİYORUM.

ALBAYIM... PİRAMİTLER GİDEREK GÜÇLERİNİ KAYBEDİYOR...
FAZLA VAKTİMİZ YOK...
İSYANCILAR MI? KİMDEN SÖZEDİYORLAR? BİZ ONLARA KARŞI KOYMUYORUZ Kİ?
İKİ GILGIN ÇOCUK OLMALI...
SAVAŞMAMIZ GEREKTİĞİNİ SÖYLÜYORLARDI...
HÂLÂ AYNI FİKİRDEYİZ.
ŞUNLARA BAKIN! NE GİYMİŞLER.
BU GİYSİLERİ BİZİM EVDE YAPTIK..
GÖRMÜYOR MUSUNUZ? BİZDEN KORKUYORLAR. YARATTIĞIMIZ SÜPERMEN'DEN KORKUYORLAR...
BELKİ DE SÜPERMEN GEREKTEN ONLARI DURDURABİLİR..
ŞEY. ÇOCUKLAR HAKLI OLABİLİR.
BEN KÖYÜMÜN YOK OLMASINI İSTEMİYORUM. KİMSENİN İSTEYECEĞİNİ DE SANMAM..
AMA BU DÜŞÜNCE DOĞRU..

SÜPERMEN'E İNANMAMIZ GEREK...
ONUN YARATILDIĞINA VE BİZE YARDIM EDECEĞİNE İNANMAMIZ GEREK...
GÜÇ PİRAMİTLERİ KISA DEVRE YAPIYOR EFENDİM...
TÜM DÜNYALILAR NORMAL HALLERİNE DÖNMEDEN O İKİ KİŞİYİ ÖLDÜRÜN!
BUNU YAPAMAM EFENDİM...
ÖYLEYSE BEN YAPARIM KRAY!
IŞINLARI BİZE DOĞRU GELİYOR...
SÜPERMEN'E İNANIN. İNANIN...
O BİZİM TEK UMUDUMUZ.
SÜPERMEN GİBİ BİRİNE İHTİYACIMIZ VAR O VAR OLMALI... O YAŞIYOR...
SÜPERMEN'E İNANIN.. İNANIN...

BELKİ DE BU ONLARIN HAYAL ÜRÜNÜDÜR, AMA GEMİDEN GELEN IŞIN BİRDEN İNSAN ŞEKLİNİ ALIR...

BU ADAM GERÇEK OLAMAZ, AMA İNSANLAR ONA İNANDIKÇA, ONA UMUT BAĞLADIKÇA...

SÜPERMEN DE GERÇEKTEN CANLANIR...

BU OLAY UMUT VE HAYALDEN OLUŞAN PERİ MASALLARINA BENZER... AMA RUHLAR DA...

...BÖYLE GERÇEKLEŞEBİLİR...

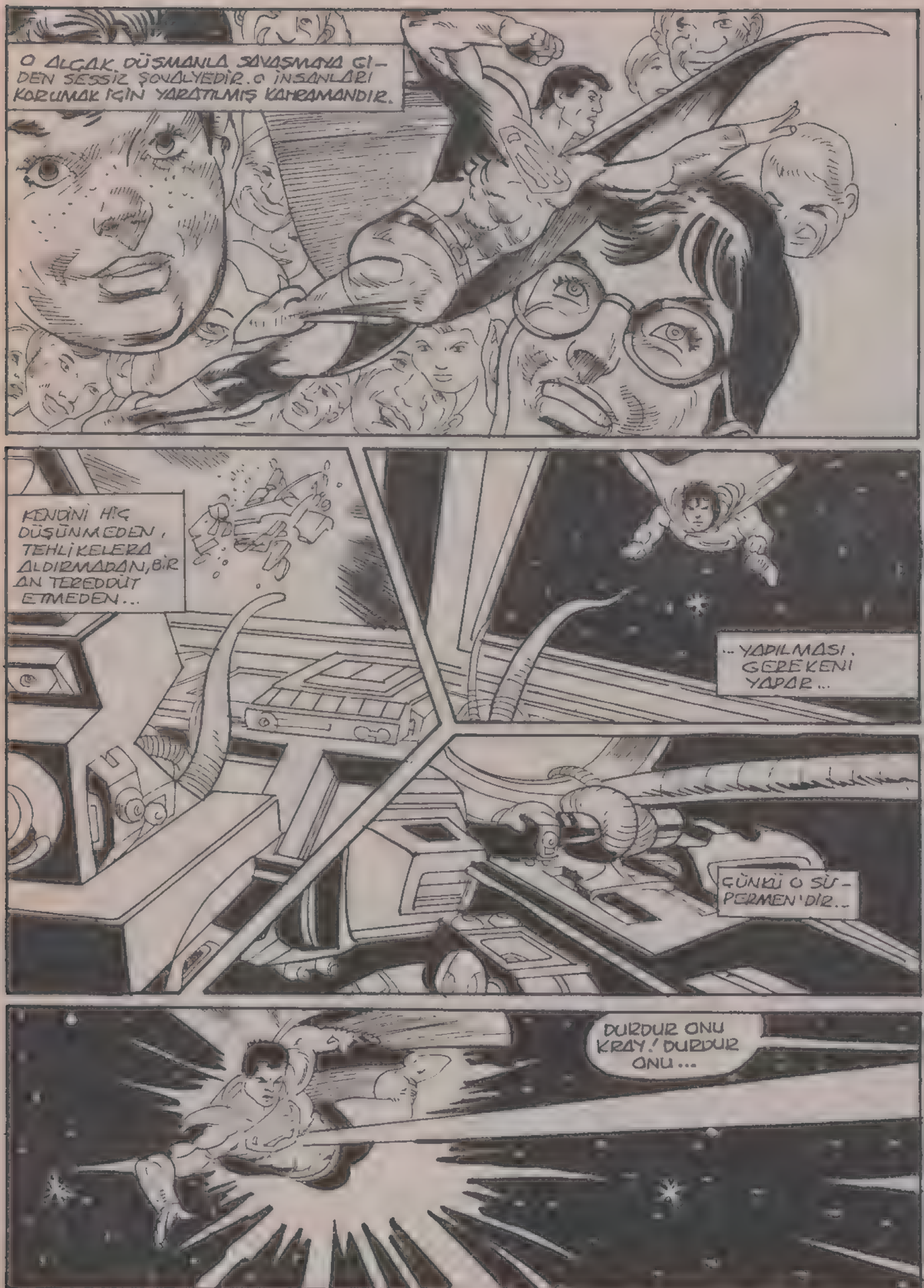
O ALÇAK DÜŞMANLA SAVAŞMAYA GİDEN SESSİZ ŞOVALYEDİR. O İNSANLARI KORUMAK İÇİN YARATILMIŞ KAHRAMANDIR.
KENDİNİ HİÇ DÜŞÜNMEDEN, TEHLİKELERA ALDIRMADAN, BİR AN TEREDDÜT ETMEDEN...
...YAPILMASI GEREKENİ YAPAR...
ÇÜNKÜ O SÜPERMEN'DİR...
DURDUR ONU KRAY! DURDUR ONU...

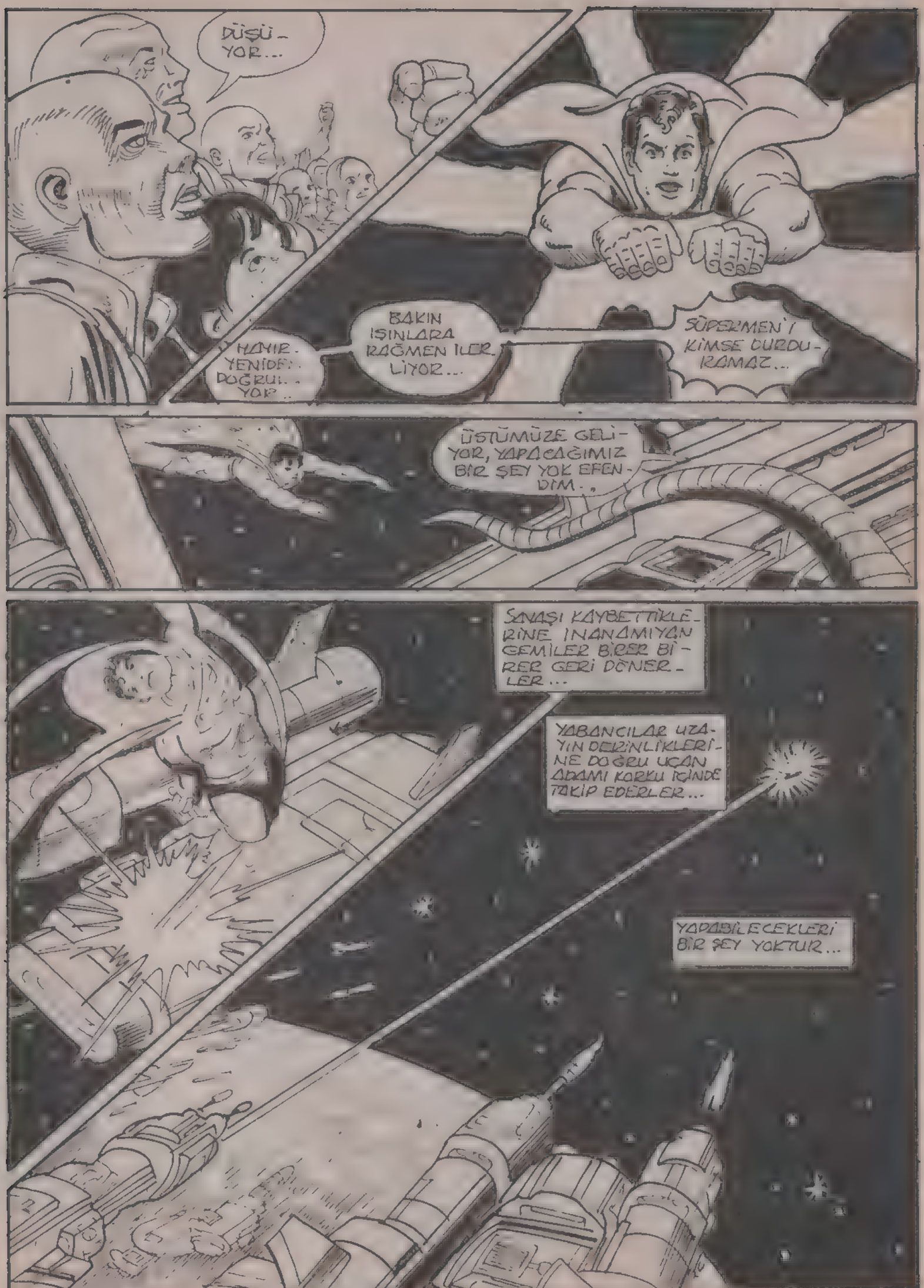
DÜŞÜ-YOR...
HAYIR-YENİDEN DOĞRUL-YOR..
BAKIN IŞINLARA RAĞMEN İLER-LİYOR...
SÜPERMEN'İ KİMSE DURDU-RAMAZ..
ÜSTÜMÜZE GELİ-YOR, YAPACAĞIMIZ BİR ŞEY YOK EFEN-DİM..
SAVAŞI KAYBETTİKLE-RİNE İNANAMIYAN GEMİLER BİRER Bİ-RER GERİ DÖNER-LER...
YABANCILAR UZA-YIN DERİNLİKLERİ-NE DOĞRU UÇAN ADAMI KORKU İÇİNDE TAKİP EDERLER...
YAPABİLECEKLERİ BİR ŞEY YOKTUR...

DÜNYADAN UZAKLAŞIP İNSANLARA ZARAR GELMEYECEĞİNE EMİN OLDUKTAN SONRA, SÜPERMEN KUMANDA GEMİSİNE YÖNELİR...

ONU BULUP YAPTIKLARININ HESABINI SORACAKTIR..

KİMBİLİR KAÇ KÖY YOK OLMUŞ, KAÇ İNSAN ÖLMÜŞTÜR..

SÜPERMEN, BİR İNSAN BUNU NASIL YAPABİLİR' DİYE DÜŞÜNÜR..

KUMANDANI YAKALAMAYA KARARLIDIR...

SÜPERMEN! LÜTFEN BİZE SALDIRMA..

YAPTIKLARIMIZ İÇİN ÖZÜR DİLERİZ...

BİZ KATİL DEĞİLİZ, HİÇ KİMSEYİ ÖLDÜRMEDİK...

BİZE İYİ BAK. BİZ ŞİDDETE BAŞVURAMAYIZ. BU YÜZDEN İSTİLADAN ÖNCE DİRENME GÜCÜNÜZÜ YOK ETTİK.

KAYBOLAN İNSANLARINIZ ŞU ANDA GEMİMİZDE VE SAĞ..

ONLARI GERİ VERECEKTİK.

KRAY AŞAĞIYA DOĞRU İŞARET EDER. SÜPERMEN BAKTIĞINDA KÖYLERİN YOK OLDUĞUNU..

ONLARIN YERİNDE YENİDEN GÖKDELENLERİN GURURLA YÜKSELDİĞİNİ GÖRÜR..

BİZE BİR ŞEY YAPMA, NE İSTERSEN YAPARIZ...

SÜPERMEN GÜLÜMSER. ÜLBAY SEENP NE YAPMASI GEREKTİĞİNİ ANLAMIŞTIR...

ORDULARINI ELE GEÇİRDİĞİ GEZEGENLERE ÖZGÜRLÜKLERİNİ GERİ VERECEKTİR...

BAŞKA SEÇENEĞİ YOKTUR...

DÜNYA YENİDEN ESKİ HALİNE DÖNER. SÜPERMEN GÖKYÜZÜNDE GURURLA DOLAŞIR.

BABA BİZİ KURTARDI. O GERÇEK BİR KAHRAMAN.

BAZEN İNSAN GÜÇLÜKLERİ YENEMEYECEĞİNİ SANIR.

BİR SÜRE SONRA HER ŞEYİN İYİ OLMADIĞINI DÜŞÜNMEYE BAŞLAR...

AMA SİZ İNANDINIZ. HAYAL GÜCÜNÜZLE YABANCILARIN ÜZERİNİZE KOYDUĞU ESARETİ KALDIRDINIZ...

KAHRAMANLIK DEĞİŞİK ŞEKİLLERDE OLUR. BAZEN DÜNYALILARDAN DAHA ÜSTÜN GÜÇLERE VE YETENEKLERE SAHİP BİR YABANCI KAHRAMAN OLUR.

BAZEN DE SİZİN GİBİ CLEVELAND'LI İKİ YARAMAZ ÇOCUK...ŞİMDİ KAHRAMAN SİZSİNİZ...

SİZİNLE GURUR DUYUYORUM...

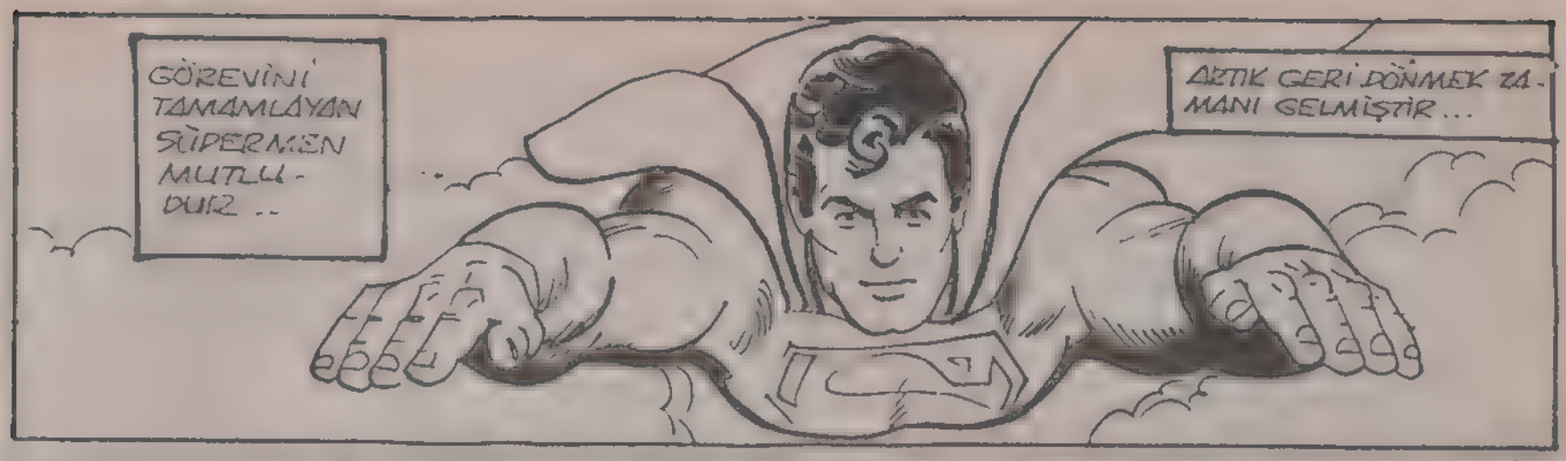
GÖREVİNİ TAMAMLAYAN SÜPERMEN MUTLU-DUR..
ARTIK GERİ DÖNMEK ZAMANI GELMİŞTİR...

SÜPERMEN İÇİN BİR GÖREV BİTMİŞTİR, AMA YAKINDA YENİLERİNİN GELECEĞİNİ ÇOK İYİ BİLMEKTEDİR...

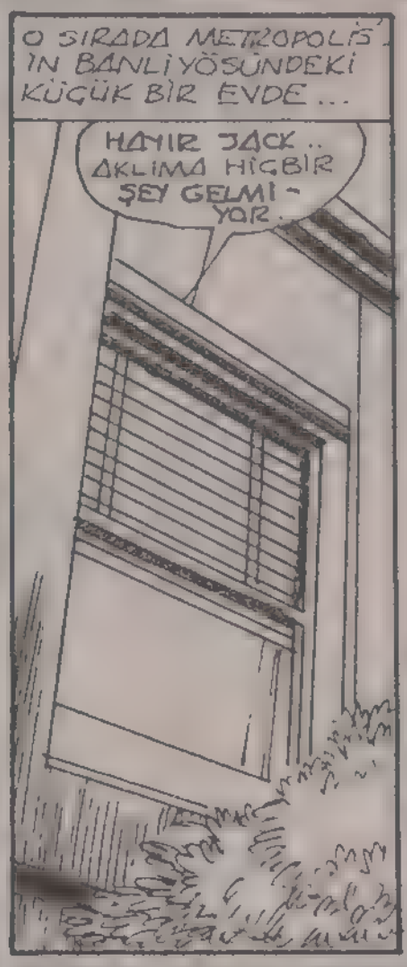
O SIRADA METROPOLİS'İN BANLİYÖSÜNDEKİ KÜÇÜK BİR EVDE...
HAYIR JACK.. AKLIMA HİÇBİR ŞEY GELMİYOR.

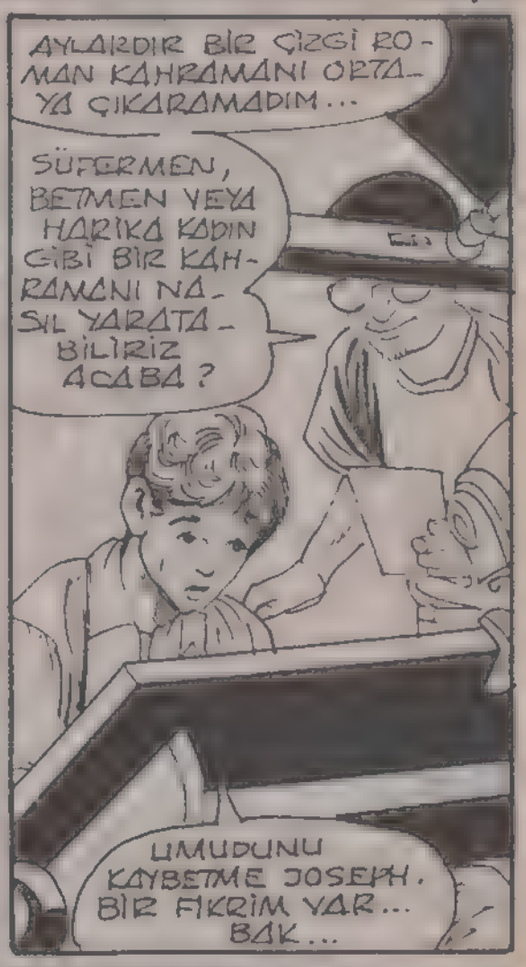
AYLARDIR BİR ÇİZGİ ROMAN KAHRAMANI ORTAYA ÇIKARAMADIM...
SÜPERMEN, BETMEN VEYA HARİKA KADIN GİBİ BİR KAHRAMANI NASIL YARATABİLİRİZ ACABA?
UMUDUNU KAYBETME JOSEPH. BİR FİKRİM VAR... BAK...

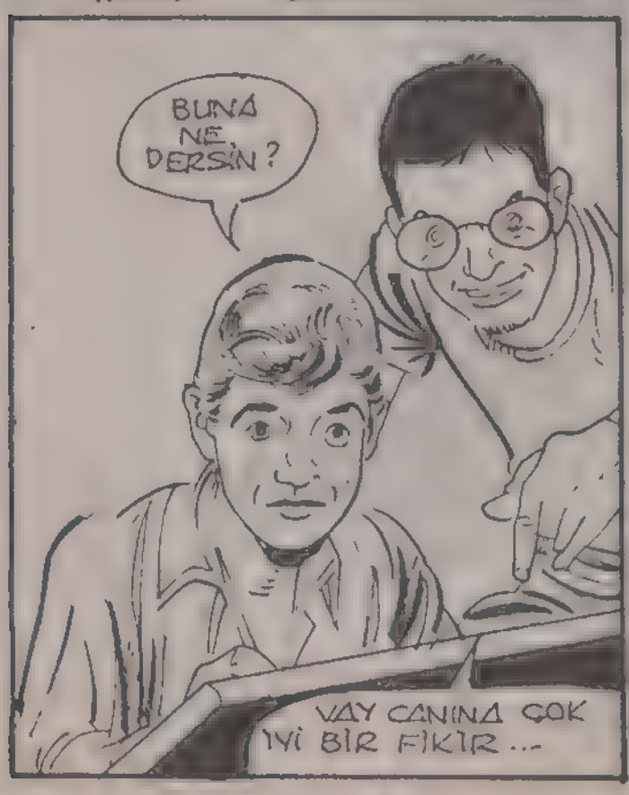
BUNA NE DERSİN?
VAY CANINA ÇOK İYİ BİR FİKİR...

BU MÜKEMMEL BİR KAHRAMAN.
EN İYİ ESERİMİZ BU OLACAK...

SÜPERMEN SEÇİMİ

YABANCI YARATIKLAR BU OTELDE GİZLENİYOR.

BİR ÇOK İNSAN DA ONLARLA BENİM ARAMA GİRDİ.

BU İŞ TAM GELECEK VAA DEDEN...

...AKTÖR DANİEL GLARIUS'A GÖRE!

HEY, SIRAYA GEÇ BAKALIM!

İLK HAMLEMİZ ŞU.. METROPOLİS CENTER OTELİNİN ÖNÜNDE İKİ GÜNDÜR BÜYÜK BİR KALABALIK BİRİKTİ.

[illegible] KILIĞINA GİRMİŞ YÜZLERCE İNSAN HALLUS CADDESİNDEKİ TRAFİĞİ ALT ÜST ETTİ.

KALABALIĞIN NEDENİ MVORN IRKININ TEMSİLCİLERİNİ TAŞIYAN BİR UZAY GEMİSİ...

...BU GEMİ İKİ GÜNDÜR OTELİN ÜSTÜNDE HAVADA DURUYOR.

METROPOLIS CENTER HOTEL

HÜKÜMET YETKİLİLERİ VE BASIN BU YARATIKLARLA KARŞILAŞTILAR VE ONLARLA KONUŞTULAR.

YABANCILARIN BURAYA GELİŞ NEDENİ BİR ÇOK ARTİSTİN OTEL ÖNÜNE TOPLANMASINA NEDEN OLDU.

ŞİMDİ CANLI YAYIN İÇİN MUHABİRİMİZ LOUIS PASTRENGO'YLA BİRLİKTEYİZ.

LIVE

ŞU ANDA MVORNLARIN BAŞBAKANI TUFTUA'OL İLE BİRLİKTEYİZ.

SAYIN BAŞBAKAN, BİRAZ ÖNCE BANA SÖYLEDİKLERİNİZİ SEYİRCİLERİMİZE TEKRARLAR MISINIZ..?

BU RESİMLERDE GÖRÜLDÜĞÜ GİBİ, YAKLAŞIK ÜÇ YIL ÖNCE SÜPERMEN GEZEGENİMİZİ BÜYÜK BİR BELADAN KURTARDI.

BİZİM İÇİN ÇOK ÖNEMLİ OLAN BU OLAYI CANLI TUTMAK İÇİN KAYDA GEÇİRMEK. YANİ SİZİN DEYİMİNİZLE FİLME ÇEKMEK İSTEDİK.

AMA IRKIMIZ İKİ AYAKLI OLMADIĞI İÇİN...

..ÇELİK ADAMI CANLANDIRACAK BİRİNİ BULMAK İÇİN DÜNYANIZA GELMEK ZORUNDA KALDIK.

MVORNLARIN GELİŞ NEDENİ DÜNYADA BÜYÜK BİR SORUN OLDU. FİLMDE OYNAMAK İSTEYEN BİRÇOK KİŞİ HALLUS CADDESİNİ DOLDURDU!

DURUM ÖYLE BİR ÇIKMAZA GİRDİ Kİ YABANCILAR SÜPERMEN'E YARDIM ÇAĞRISI YAPMAK ZORUNDA KALDILAR..

İŞTE GELİYOR!

METROPOL

GÖRDÜNÜZMÜ..? TIPKI ONA BENZİYORUM.

BENİM DE SESİM BENZİYOR.

BİRAZ MAKYAJLA ONUN AYNISI OLURUM.

OYLE MI? BIR KAHRAMAN BENZERLERİNİN ÇIKMASINA ALIŞIK OLMALIDIR.
BENİ CANLANDIRACAK KİŞİNİN NİTELİKLERİNİ DAHA AYRINTILI AÇIKLAYABİLİRDİNİZ. DIŞARDAKİLERİN ÇOĞU BU İŞ İÇİN UYGUN DEĞİL!
ÖYLE MI?
SİZİN IRKINIZI İNCELEDİK DOĞRUYU SÖYLEMEK GEREKİRSE, BİZİM İÇİN TÜM DÜNYALILAR İKİ KOLLU VE DE İKİ BACAKLI...
HEPSİ BİRBİRİNE BENZİYOR.
HERHANGİ BİRİNİZE KIRMIZI PELERİN VE MAVİ GİYSİ GİYDİRSEM, OLUR SANA SÜPERMEN.
BAY GAGE, SİZ BU OTELİN SAHİBİSİNİZ. BUNLAR SİZİNLE NASIL BİR ANLAŞMA YAPTILAR.
FENA BİR ANLAŞMA DEĞİLDİ, SÜPERMEN. MVORNLAR BU KATIN PARASINI PESİN VERDİLER.
OTEL SAHİBİ DOĞRUYU SÖYLÜYOR, SUPERMEN.
SİZE NEYLE ÖDEME YAPTILAR, BAY GAGE?

BUNUNLA! GE-ZEGENLERİN-DE GEÇERLİ OLDU-ĞUNA SÖZ VER-DİLER.

AYRICA ELLİ YILDIZ SİSTE-MİNDE DAHA GEÇİYORMUŞ.

NUFF! NE LER SÖY-LÜYOR BU ADAM?

SÜPER-MEN, BURAYA GEL LÜTFEN.

BENDE 1981 DE HOLLYWOOD DAYDIM. BU KA-LABALIK ÇİR-KİN OLMAYA BAŞLADI!

ÖYLE GÖRÜ-NÜYOR. BİR ŞEY YAPILMA-SI GEREK!

O SIRADA, GER-ÇEKTEN BİRŞEY-LER YAPILMAK-TADIR...

SÜPERMEN'İN GİRDİĞİ PEN-CEREYİ GÖRDÜM. YAPACAĞIM ŞEY AYNI YERE GİRMEK. O ZAMAN İŞ BENİM DEMEKTİR!

ARTIK HAREKETE HAZIRIM! BASINÇLI HİDROJEN BENİ SÜPERMEN GİBİ UÇURA-CAK...

OFF!

BU BASİT SAVAŞ ARTIĞI MALZEMEYE LANET OLSUN!

WHOOOSH

VE ROKET BEKLENMEDİK BİR ŞEKİLDE HEDEFİNİ BULUNCA...

WHOOSH!!

AMAN TANRIM!

VAY CANINA!

BONG

PING

DÜNYALILARIN İLGİNÇ ADETLERİ VAR.

ÜÜFF! BUGÜN GÜNÜMDE DEĞİLİM GALİBA.

BOPNG!

POW!

BONG!

ALEVDEN ÇOK DUMAN ÇIKARTIYOR. AMA YİNE DE BU ESKİ BİNADA YANGINA YOL AÇABİLİR. HEM ROKETLERDEN BİRİ HALA DOLU.

SÜPER NEFESİMLE ÜFLERSEM, ALEVİ SÖNDÜRÜRÜM.

BAŞBAKANIM, BU DUMANI İÇİMİZE ÇEKECEK MİYİZ?

BİR ZARARI OLMASA GEREK BU GEZEGENİN KENTLERİNDE HEP DUMAN VAR.

DİNLEYİN, YURTTAŞLAR! TIPKI YÜZÜNCÜ YIL MARŞIMIZA BENZİYOR!

EVET AMA NEREDEN GELİYOR?

KOFF! HACK KOFF! KOTF!

ÇOK İLGİNÇ! DEMEK DÜNYALILAR DA AMCAMIN YAZDIĞI ŞİİRİ BİLİYORLAR!

ÖHHÖ! ÖHHÖ! ÖHHÖ!

YABANCILAR DA ZOR DURUMDA MIYDI BİLMİYORUM, ARTIK TEHLİKE GEÇTİ!

BEN YOKKEN BAKALIM BURADA NELER OLMUŞ...

BAŞARDIK, SÜPERMEN! FİLMİMİZDE SENİ EN İYİ ŞEKİLDE CANLANDIRACAK KİŞİYİ BULDUK!

BU ADAMI MI? KİM BU..?

ADIM MİCHAEL BETKER. WAUGH TİYATROSUNDA ÇALIŞIYORUM. TANIŞTIĞIMIZA SEVİNDİM, SÜPERMEN!

İYİ MİSİN?

ŞU ANDA PEK İYİ DEĞİLİM. BİRİSİNİN KORİDORDA BIRAKTIĞI MAKYAJ ÇANTASINA ÇARPTIM.

MAKYAJ MALZEMESİNE ALERJİM VAR DA. ÖHÖ!

HAAP... ŞUUU...

MAKYAJA ALLERJİSİ OLAN BİR AKTÖR, HA?

ÇOK HEYECANLIYIM. DAHA İYİ BİR SEÇİM YAPAMAZDIM!

AMA BU ADAM BANA BENZEMİYOR Kİ...

SUUPT SUFF SUFF!

ANLAMIYORSUN. TÜM YABANCILAR BİZE AYNI GÖRÜNÜR!

BİZE GÖRE, O SENİN TAM BİR BENZERİN!

İŞİN EN ÖNEMLİSİ, BU ADAM BİZİM ÇIKARDIĞIMIZ SESLERİ EN İYİ TAKLİT EDEN KİŞİ!

BİRAZ EĞİTİLİRSE SANIRIM DİLİMİZİ DE ÖĞRENİR!

MİCHAEL, MVORN'LAR SENİN SÜPERMEN ROLÜNÜ BAŞARACAĞINA İNANIYORLAR. PEKİ SEN NE DERSİN?

BU HAYATIMIN ROLÜ OLACAK!

PEKALA, İYİ ŞANSLAR.. SENİN İÇİN YAPABİLECEĞİM BİR ŞEY VARSA...

ÖHHÖ! ÜŞÜTMEYE KARŞI HAPIN VAR MI?

BU MACERANIN SONU

KIRAL DERGİ